



Ministerio de Educación  
Guatemala

# REGISTRO FOTOGRÁFICO PROGRAMA DE MANTENIMIENTO DE EDIFICIOS ESCOLARES PÚBLICOS

PRA-FOR-123  
Version 1

SITUACIÓN DEFICIENCIAS DETERMINADAS

PREVIO

DURANTE

POSTERIOR

DEPARTAMENTO:	ZACAPA	MUNICIPIO:	SAN JORGE
NOMBRE DEL ESTABLECIMIENTO:	EORM ALDEA BARRANCO COLORADO	DIRECCIÓN DEL ESTABLECIMIENTO:	ALDEA BARRANCO COLORADO
CÓDIGO DEL ESTABLECIMIENTO:	19-11-0014-43	FECHA:	



INSTALACION DE BASE PARA TANQUE DE AGUA



INSTALACION DE ESTRUCTURA DE METAL Y TECHO



REPARACION DE TORTA DE CEMENTO Y ACERA



REPARACION DE TORTA DE CEMENTO EN PATIO



PINTURA EN EXTERIORES.



PINTURA EN EXTERIORES.

Observación: Si es necesario se pueden agregar hojas adicionales y actualizar el número de hojas.

*Blanca Franco*

BLANCA ELIZABETH FRANCO ORELLANA  
Firma y sello del Presidente de la OEA



*Silvia Juicissa Galvez Oliva*

SILVIA JUICISSA GALVEZ OLIVA  
Firma y Sello Director Centro Educativo Público



SITUACIÓN DEFICIENCIAS DETERMINADAS

PREVIO

DURANTE

POSTERIOR

DEPARTAMENTO:	ZACAPA	MUNICIPIO:	SAN JORGE
NOMBRE DEL ESTABLECIMIENTO:	EORM ALDEA BARRANCO COLORADO	DIRECCIÓN DEL ESTABLECIMIENTO:	ALDEA BARRANCO COLORADO
CÓDIGO DEL ESTABLECIMIENTO:	19-11-0014-43	FECHA:	



**MANTENIMIENTO A SEIS PUERTAS DE BAÑOS**



**MATENIMIENTO A SEIS PUERTAS DE BAÑOS.**



**SUSTITUCION DE SANITARIOS CON SUS ACCESORIOS.**

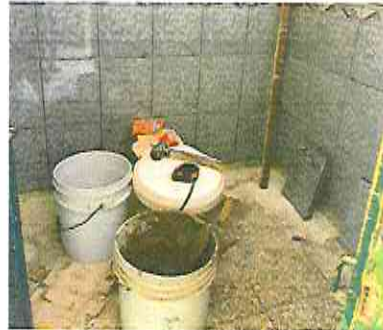

**SUSTITUCION DE SANITARIOS EN BAÑOS.**

Observación: Si es necesario se pueden agregar hojas adicionales y actualizar el número de hojas.

*Blanca Franco*

BLANCA ELIZABETH FRANCO  
Consejos Educativos  
BARRANCO COLORADO

Firma y sello del Presidente de ESCUELA OFICIAL  
RURAL MIXTA



*Silvia Julissa Galvez Oliva*

SILVIA JULISSA GALVEZ OLIVA

Firma y Sello Director Centro Educativo Público

