



**REGISTRO FOTOGRÁFICO
PROGRAMA DE MANTENIMIENTO DE EDIFICIOS ESCOLARES PÚBLICOS**

SITUACIÓN DEFICIENCIAS DETERMINADAS

PREVIO

DURANTE

POSTERIOR

DEPARTAMENTO:	Zacapa	MUNICIPIO:	San Jorge
NOMBRE DEL ESTABLECIMIENTO:	CIEN- PAIN SAN FELIPE	DIRECCIÓN DEL ESTABLECIMIENTO:	Aldea San Felipe
CÓDIGO DEL ESTABLECIMIENTO:	1a-11-0005-42	FECHA:	7/31/2024



Foto1: Ampliación de aula #1. Colocacion de piso ceramico
NO permite el programa



Foto 2: colocacion de chapa de seguridad en puerta

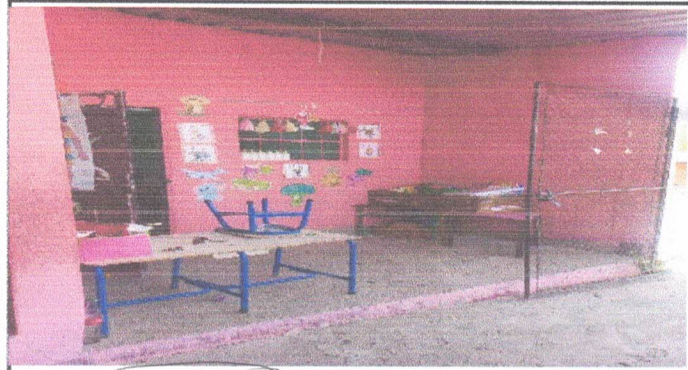

Foto 3: Cambio de lamina ,costanera, y ampalcion de ventanas

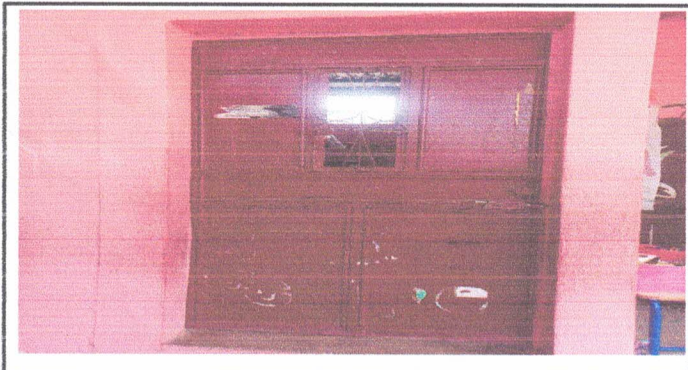

Foto 4: Arreglo de puerta de baño

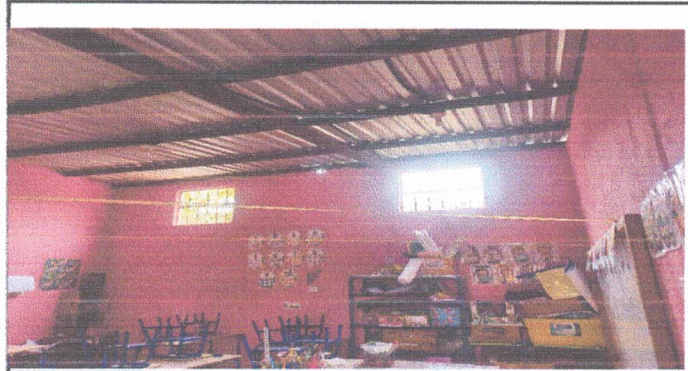

Foto 5: Arreglo de pila ,colocar balbula y hacer lavadero



Foto 6: colocar pso ceramico y azulejo

Observación: Si es necesario se pueden agregar hojas adicionales y escribir el número de hojas.

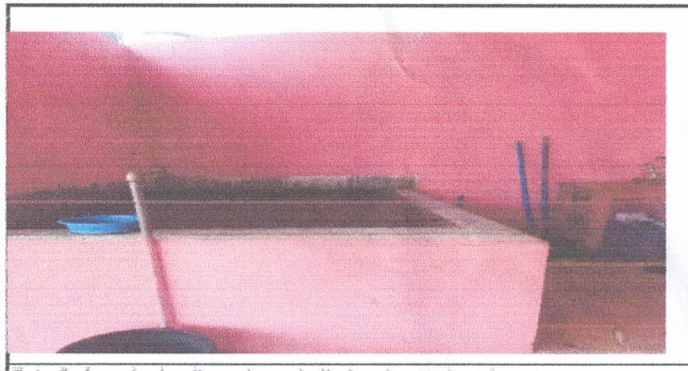
Buj
Firma y sello del Presidente de la CP
MINISTERIO DE EDUCACION

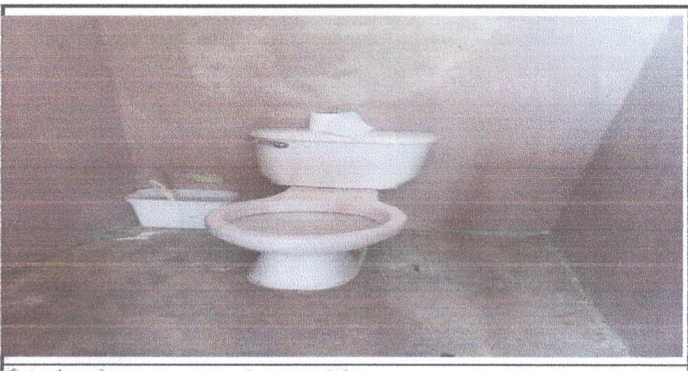

[Signature]
Firma y Sello Director Centro Educativo Público





**REGISTRO FOTOGRÁFICO
PROGRAMA DE MANTENIMIENTO DE EDIFICIOS ESCOLARES PÚBLICOS**

PRA-FOR-123
Versión 1

Ministerio de Educación
G U A T E M A L A

SITUACIÓN DEFICIENCIAS DETERMINADAS

PREVIO

DURANTE

POSTERIOR

DEPARTAMENTO:	zacapa	MUNICIPIO:	San Jorge
NOMBRE DEL ESTABLECIMIENTO:	CEIN - PAIN San Felipe	DIRECCIÓN DEL ESTABLECIMIENTO:	Aldea San Felipe
CÓDIGO DEL ESTABLECIMIENTO:	1a - 11-0005-42	FECHA:	7/31/2024



Foto1: Ampliacion de vetanas en aula #1



Foto 2: aula #1 , arglo de maya



Foto 3: Instalacion de piso ceramico



Foto 4: Instalacion de Rotoplas



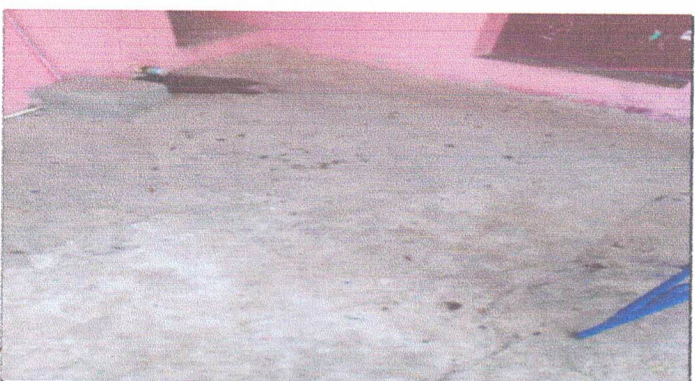

Foto 5: Instalacion de puerta principal con chapa



Foto 6: Colocar Piso Ceramco

Observación: Si es necesario se pueden agregar hojas adicionales y actualizar el número de hojas.

Firma y sello del Presidente del Consejo Educativo del Ministerio de Educación



Firma y Sello Director Centro Educativo Público
