

SITUACIÓN DEFICIENCIAS DETERMINADAS

PREVIO

DURANTE

POSTERIOR

DEPARTAMENTO:	Zacapa	MUNICIPIO:	Huité
NOMBRE DEL ESTABLECIMIENTO:	Núcleo Familiar Educativo para el Desarrollo NUFED 198	DIRECCIÓN DEL ESTABLECIMIENTO:	Aldea El Jute
CÓDIGO DEL ESTABLECIMIENTO:	19-10-1074-45	FECHA:	06/05/2024

Colocación azulejo en mingitorio

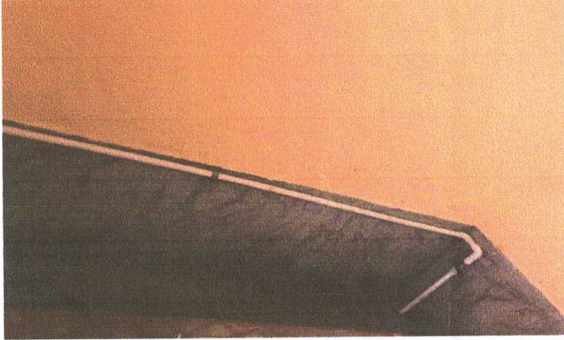

Se colocará 7 metros de piso cerámico al mingitorio en el baño de varones.

1

Instalación de tomacorriente en aula de computación



se ampliará el circuito eléctrico en el aula de computación, donde se colocará toma corrientes.

2

Sustitución de persianas por ventanas PVC



se sustituirá las persianas por ventanas de PVC en 12 ventanas las cuales miden 2.29 x 1.80 cada una.

3 y 7

Instalación cielo falso en aula de computación



Se colocarán 69.5 metros cuadrados de cielo falso en el aula de computación.

4

Sustitución de chapas



Se colocará chapa a las puertas ya que en la actualidad no tienen y se puede acceder si llave.

5 y 6

Pintura de puertas



se sustituirá la pintura de 19 puertas, ya que con el paso del tiempo se deterioró la pintura, por lo cual es necesario pintarla nuevamente.

Observación: Si es necesario se pueden agregar hojas adicionales y actualizar el número de hojas.

Firma y sello del Presidente de la Organización de Padres de Familiares de NUFED 198 ALDEA EL JUTE, ZACAPA, GUATEMALA

Firma y Sello Director Centro Educativo Público

SITUACIÓN DEFICIENCIAS DETERMINADAS:

PREVIO

DURANTE

POSTERIOR

DEPARTAMENTO:	Zacapa	MUNICIPIO:	Huité
NOMBRE DEL ESTABLECIMIENTO:	Núcleo Familiar Educativo para el Desarrollo NUFED 198	DIRECCIÓN DEL ESTABLECIMIENTO:	Aldea El Jute
ESTABLECIMIENTO:	19-10-1074-45	FECHA:	6/05/2024

Pintura en general de barandales



Se pintarán los barandales en las diferentes aulas en el centro educativo.

Pintura general de balcones



Se pintarán 150 metros cuadrados en los balcones del centro educativo.

Demolición de lavamanos de concreto

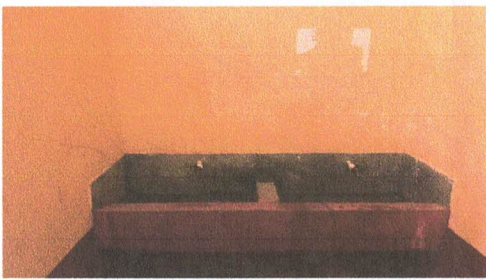

Se demolerán 4 lavamanos, 2 en el baño de niños y 2 en el baño de niñas.

Instalación de lavamanos

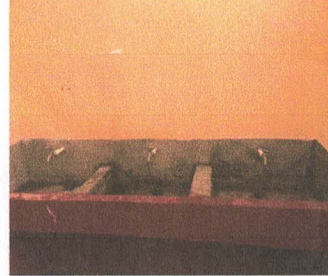

Se colocarán lavamanos de porcelana en los dos baños.

Observación: Si es necesario se pueden agregar hojas adicionales y actualizar el número de hojas.

Firma y sello del Presidente de la OPF



Firma y Sello Director Centro Educativo Público

