



Ministerio de Educación  
Guatemala

SITUACIÓN DEFICIENCIAS DETERMINADAS

# REGISTRO FOTOGRÁFICO PROGRAMA DE MANTENIMIENTO DE EDIFICIOS ESCOLARES PÚBLICOS

PRA-FOR-123  
Versión 1

PREVIO

DURANTE

POSTERIOR

DEPARTAMENTO:	Zacapa	MUNICIPIO:	Huité
NOMBRE DEL ESTABLECIMIENTO:	Escuela Oficial de Párvulos	DIRECCIÓN DEL ESTABLECIMIENTO:	Aldea La Reforma
CÓDIGO DEL ESTABLECIMIENTO:	19-10-0397-42	FECHA:	20/10/2024



Foto1: muro perimetral: Reparacion de muro perimetral.



Foto 2: muro perimetral: Ampliar espacio de portón de ingreso, sustitución de portón de metal de ingreso.



Foto 3: Baños: sustitucion de sanitarios.



Foto 4: Cocina: Repello en muros, cernido en muros, tratamiento de humedades.



Foto 5: cocina: Instalacion de pila de concreto



Foto 6: Cocina: Sustitución de lámina por lámina troquelada aluzin calibre 26 y sustitución de estructura de soporte de madera por metal



Observación: Si es necesario se pueden agregar hojas adicionales y actualizar el número de hojas.

Julia Esmeralda Xitumal de León

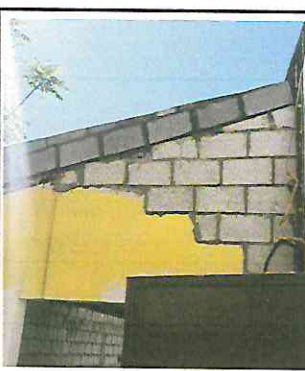
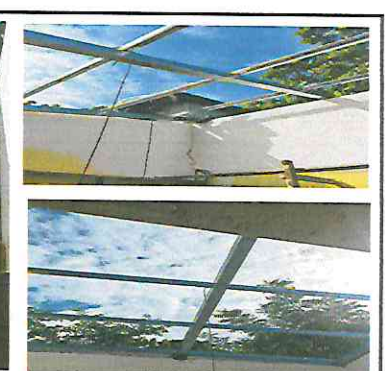
Firma y sello del Presidente de la OPE



Nuria Lisseth Pérez Pastor de Pineda

Firma y Sello Director Centro Educativo Público





**REGISTRO FOTOGRÁFICO  
PROGRAMA DE MANTENIMIENTO DE EDIFICIOS ESCOLARES PÚBLICOS**

PRA-FOR-123  
Versión 1

Ministerio de Educación  
Guatemala

SITUACIÓN DEFICIENCIAS DETERMINADAS

PREVIO

DURANTE

POSTERIOR

DEPARTAMENTO:	Zacapa	MUNICIPIO:	Huité
NOMBRE DEL ESTABLECIMIENTO:	Escuela Oficial de Párvulos	DIRECCIÓN DEL ESTABLECIMIENTO:	Aldea La Reforma
CÓDIGO DEL ESTABLECIMIENTO:	19-10-0397-42	FECHA:	20/10/2024



Foto 7: Cocina: Mesada en ventana con azulejo, instalación de ventana metálica.



Foto 8: Pintura en muros exteriores.



Foto 9: ampliacion de rampa de ingreso.



Foto 10: Area de comedor: Sustitución de lámina por lámina troquelada aluzin calibre 26 y sustitución de estructura de soporte de madera por metal.



Foto 11: Escenario: Sustitución de lámina por lámina troquelada aluzin calibre 26 y sustitución de estructura de soporte de madera por metal.

Foto 12:

Observación: Si es necesario se pueden agregar hojas adicionales y actualizar el número de hojas.

 Julia Esmeralda Xitumul Firma y sello del Presidente de la OPF	 Nuvia Lisseth Pérez Cantoral Firma y Sello Director Centro Educativo Público
---	---

