



Ministerio de Educación
Guatemala

SITUACIÓN DEFICIENCIAS DETERMINADAS

PREVIO

DURANTE

POSTERIOR

DEPARTAMENTO:	ZACAPA	MUNICIPIO:	HUITÉ
NOMBRE DEL ESTABLECIMIENTO:	ESCUELA OFICIAL RURAL MIXTA JM CASERÍO BUEN	DIRECCIÓN DEL ESTABLECIMIENTO:	CASERÍO BUENOS AIRES, HUITÉ, ZACAPA
CÓDIGO DEL ESTABLECIMIENTO:	19-10-0006-43	FECHA:	14/10/2024



Foto 1: SUSTITUCIÓN DE LÁMINA, POR LÁMINA TROQUELADA ALUZINC CALIBRE 26 CON TORNILLERA DE FIJACIÓN.



Foto 2: SUSTITUCIÓN DE ESTRUCTURA DE SOPORTE DE MADERA, POR METAL.



Foto 3: SUSTITUCIÓN DE PISO DE TORTA DE CONCRETO.



Foto 4: REPARACIÓN DE CABLEADO ELÉCTRICO.



Foto 5: SUSTITUCIÓN DE PLAFONERAS Y LAMPARAS TIPO LED.

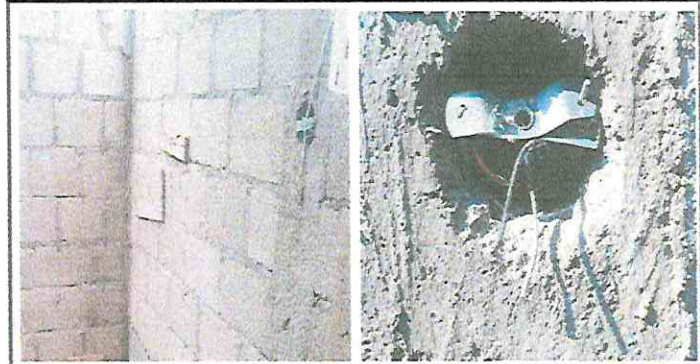

Foto 6: SUSTITUCIÓN DE TOMACORRIENTES DOBLES.

Observación: Si es necesario se pueden agregar hojas adicionales y actualizar el número de hojas.

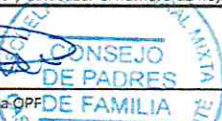
 Firma y sello del Presidente de la **OPF DE FAMILIA**



 Firma y Sello Director Centro Educativo Público
