

SITUACIÓN DEFICIENCIAS DETERMINADAS PREVIO DURANTE POSTERIOR

DEPARTAMENTO:	ZACAPA	MUNICIPIO:	LA UNIÓN
NOMBRE DEL ESTABLECIMIENTO:	INEB TS CASERÍO CHAGÜITÓN, ALDEA CAPUCAL	DIRECCIÓN DEL ESTABLECIMIENTO:	CASERÍO CHAGÜITÓN, ALDEA CAPUCAL
CÓDIGO DEL ESTABLECIMIENTO:	19-09-0816-45	FECHA:	27 de mayo de 2,024



Foto 1: Instalación de ventanas y puerta de metal mas vidrio en la cocina



Foto 2: Instalación de piso cerámico en la cocina e instalación de azulejos en el polletón y repello, cernido de paredes.



Foto 3: repello y cernido de paredes en la cocina.



Foto 4: Instalación de piso de torta de concreto y piso cerámico en el comedor.



Foto 5: Sustitución de una puerta de metal, por puerta de metal mas vidrio.



Foto 6: Sustitución de inodoro en mal estado en los servicios sanitarios.

Observación: Si es necesario se pueden agregar hojas adicionales y actualizar el número de hojas.

[Handwritten Signature]

Firma y sello del Presidente de la OPF



[Handwritten Signature]

Firma y Sello Director Centro Educativo Público

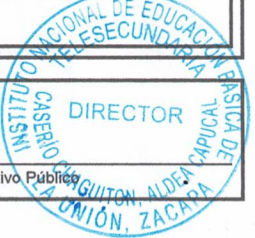

SITUACIÓN DEFICIENCIAS DETERMINADAS PREVIO DURANTE POSTERIOR

DEPARTAMENTO:	ZACAPA	MUNICIPIO:	LA UNIÓN
NOMBRE DEL ESTABLECIMIENTO:	INEB TS CASERÍO CHAGÜITÓN, ALDEA CAPUCAL	DIRECCIÓN DEL ESTABLECIMIENTO:	CASERÍO CHAGÜITÓN, ALDEA CAPUCAL
CÓDIGO DEL ESTABLECIMIENTO:	19-09-0816-45	FECHA:	27 de mayo de 2,024



Foto 7: Continuidad de paredes de block, repello y cernido de paredes



Foto 8: Instalación de lámparas, cableado eléctrico.



Foto 9: Instalación de tomacorrientes dobles.

Observación: Si es necesario se pueden agregar hojas adicionales y actualizar el número de hojas.

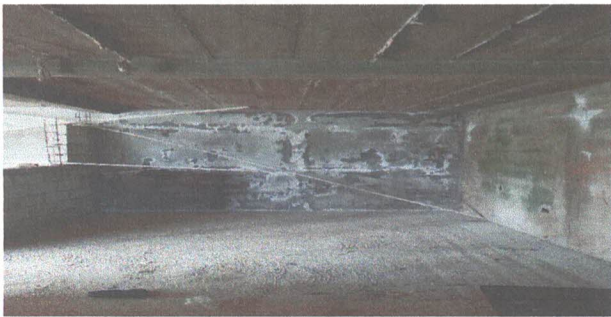
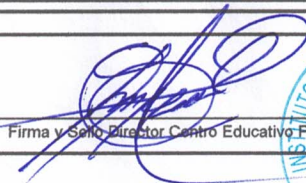

Firma y sello del Presidente de la OPF

Firma y Sello Director Centro Educativo Público

