



**REGISTRO FOTOGRÁFICO
PROGRAMA DE MANTENIMIENTO DE EDIFICIOS ESCOLARES PÚBLICOS**

PRA-FOR-123
Versión 1

Ministerio de Educación
Guatemala

SITUACIÓN DEFICIENCIAS DETERMINADAS

PREVIO

DURANTE

POSTERIOR

DEPARTAMENTO:	ZACAPA	MUNICIPIO:	LA UNIÓN
NOMBRE DEL ESTABLECIMIENTO:	ESCUELA OFICIAL RURAL MIXTA	DIRECCIÓN DEL ESTABLECIMIENTO:	CASERÍO La AVANZADA, ALDEA CAMPANARIO
CÓDIGO DEL ESTABLECIMIENTO:	19-09-0328-43	FECHA:	28 DE MAYO DE 2024



Foto7: Mantenimiento a balcones de metal



Foto 8. Sustitución de canales metalicos por canales de pvc y bajada de agua pluvial de pvc

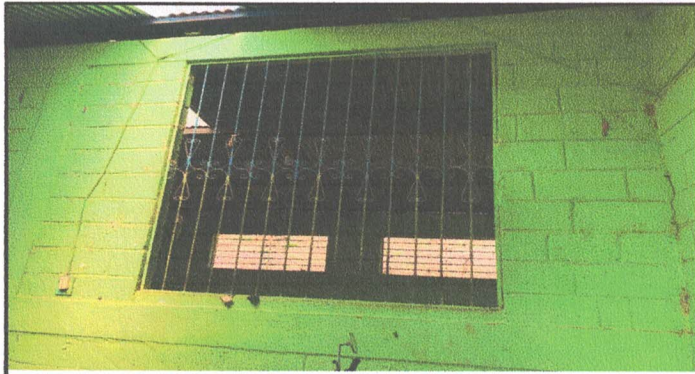

Foto 9: Sustitución de cableado electrico



Foto 10: Sustitución de ducto eléctrico + accesorios



Foto 11: Sustitución de tomacorrientes dobles

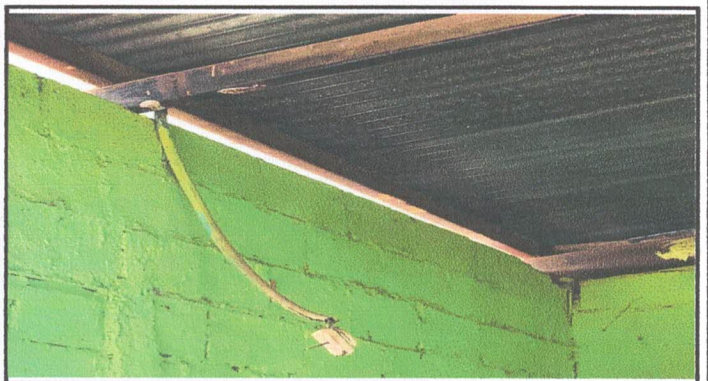

Foto 12: Sustitución interruptores simples

Observación: Si es necesario se pueden agregar hojas adicionales y actualizar el número de hojas.

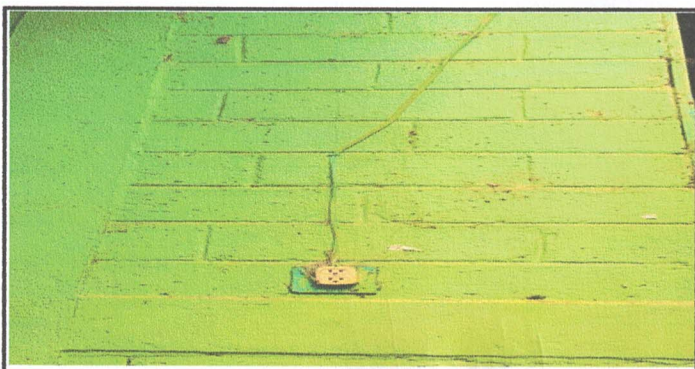
Firma y sello del Presidente de la OPF

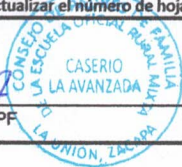

Firma y Sello Director Centro Educativo Público





**REGISTRO FOTOGRÁFICO
PROGRAMA DE MANTENIMIENTO DE EDIFICIOS ESCOLARES PÚBLICOS**

PRA-FOR-123
Versión 1

Ministerio de Educación
Guatemala

SITUACIÓN DEFICIENCIAS DETERMINADAS

PREVIO

DURANTE

POSTERIOR

DEPARTAMENTO:	ZACAPA	MUNICIPIO:	LA UNIÓN
NOMBRE DEL ESTABLECIMIENTO:	ESCUELA OFICIAL RURAL MIXTA	DIRECCIÓN DEL ESTABLECIMIENTO:	CASERÍO La AVANZADA, ALDEA CAMPANARIO
CÓDIGO DEL ESTABLECIMIENTO:	19-09-0328-43	FECHA:	28 DE MAYO DE 2024



Foto13: Sustitución de lamparas tipo LED



Foto 14: Instalación de lámina troquelada aluzinc

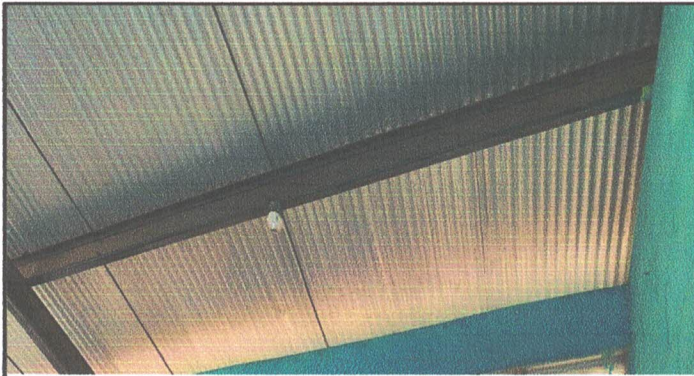

Foto 15: Instalación de unidades luz



Foto 16: Instalación de unidades fuerza



Observación: Si es necesario se pueden agregar hojas adicionales y actualizar el número de hojas.

Firma y sello del Presidente de la OPF

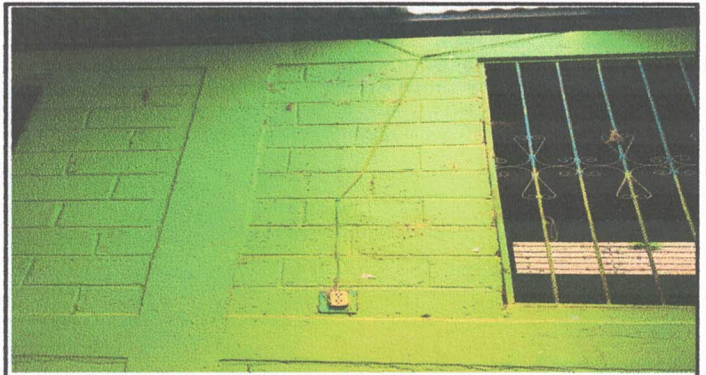
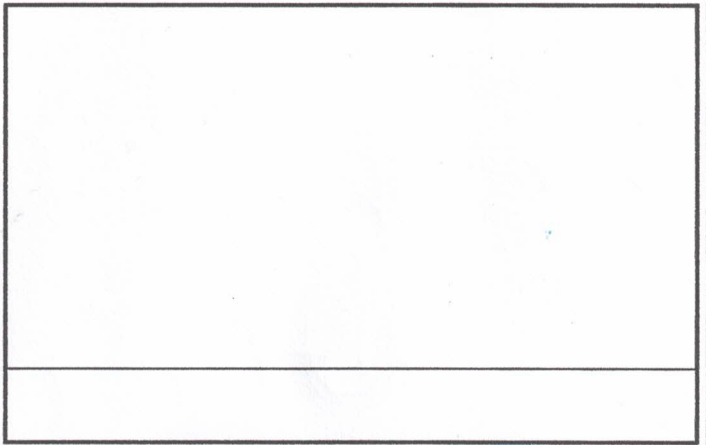
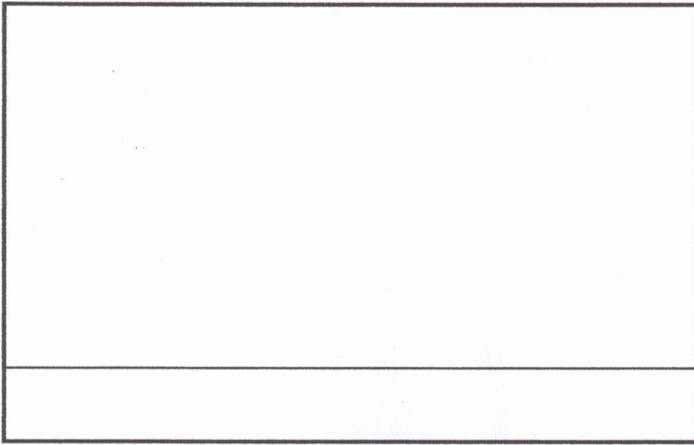

Firma y Sello Director Centro Educativo Público



SITUACIÓN DEFICIENCIAS DETERMINADAS PREVIO DURANTE POSTERIOR

DEPARTAMENTO:	ZACAPA	MUNICIPIO:	LA UNIÓN
NOMBRE DEL ESTABLECIMIENTO:	ESCUELA OFICIAL RURAL MIXTA	DIRECCIÓN DEL ESTABLECIMIENTO:	CASERÍO La AVANZADA, ALDEA CAMPANARIO
CÓDIGO DEL ESTABLECIMIENTO:	19-09-0328-43	FECHA:	27 DE MAYO DE 2024



Foto1: Sustitución de lámina, por lámina troquelada aluzinc callbre 26



Foto 2: Sustitución de elementos de fijacion



Foto 3: Sustitución de estructura de soporte de madera, por metal

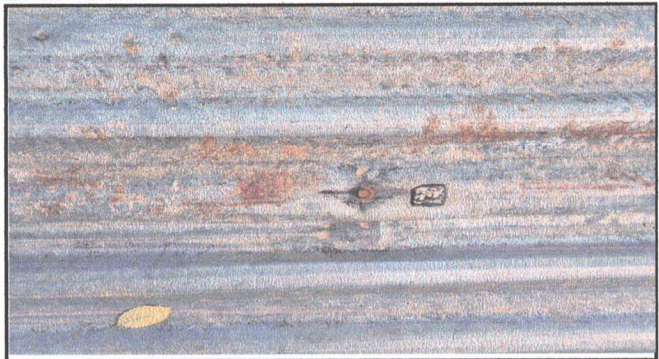

Foto 4: Instalación de azulejo en pila de cemento y mesa de trabajo



Foto 5: Sustitución de tubo hg y malla galvanizada



1. Mantenimiento a puertas (lijado, cepillado, aplicación de pintura)

Observación: Si es necesario se pueden agregar hojas adicionales y actualizar el número de hojas.

Firma y sello del Presidente de la OPF



Firma y Sello Director Centro Educativo Público

