

SITUACIÓN DEFICIENCIAS DETERMINADAS PREVIO DURANTE POSTERIOR

DEPARTAMENTO:	ZACAPA	MUNICIPIO:	LA UNIÓN
NOMBRE DEL ESTABLECIMIENTO:	ESCUELA OFICIAL RURAL MIXTA	DIRECCIÓN DEL ESTABLECIMIENTO:	CASERÍO EL PROGRESO, ALDEA CAMPANARIO
CÓDIGO DEL ESTABLECIMIENTO:	19-09-0281-43	FECHA:	28/05/2024



Foto 1: Sustitución de lamina, por lámina troquelada calibre 26.



Foto 2: Sustitucion de madera, por estructura metalica.



Foto 3. Mejoramiento muro perimetral.



Foto 4: Instalacion maya maya perimetral con tubo redondo.

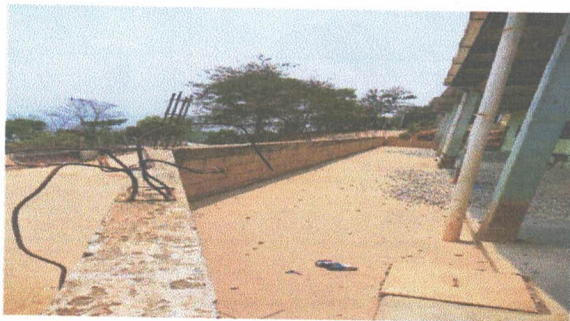

Foto 5: Mejoramiento muro perimetral parte de atrás con blok.

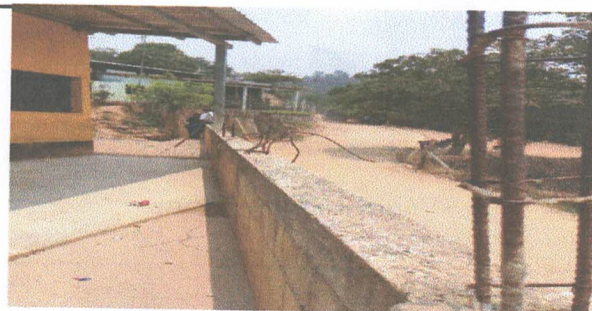

Instalacion de maya Ciclonica con tubo redondo.

Observación: Si es necesario se pueden agregar hojas adicionales y actualizar el número de hojas.

[Handwritten Signature]

Firma y sello del Presidente de la ODF



[Handwritten Signature]

Firma y Sello Director Centro Educativo Público



SITUACIÓN DEFICIENCIAS DETERMINADAS PREVIO DURANTE POSTERIOR

DEPARTAMENTO:	ZACAPA	MUNICIPIO:	LA UNIÓN
NOMBRE DEL ESTABLECIMIENTO:	ESCUELA OFICIAL RURAL MIXTA	DIRECCIÓN DEL ESTABLECIMIENTO:	CASERÍO EL PROGRESO, ALDEA CAMPANARIO
CÓDIGO DEL ESTABLECIMIENTO:	19-09-0281-43	FECHA:	28/05/2024



Foto 7: Pintura general en modulo 10.



Foto 8: Sustitución de Puerta Principal a modulos de aula



Foto 9: Sustitucion de ventana Modulo 11 aula.

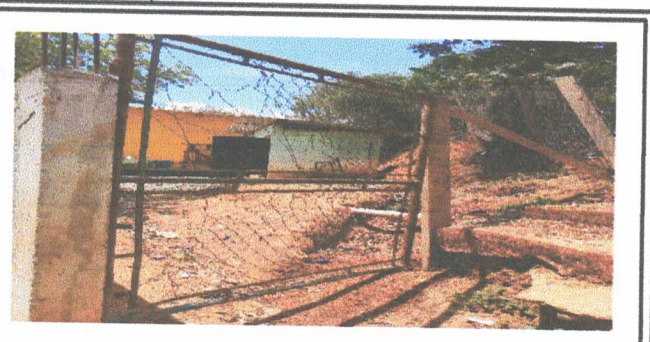

Observación: Si es necesario se pueden agregar hojas adicionales y actualizar el número de hojas.

Firma y Sello del Presidente de la OPR

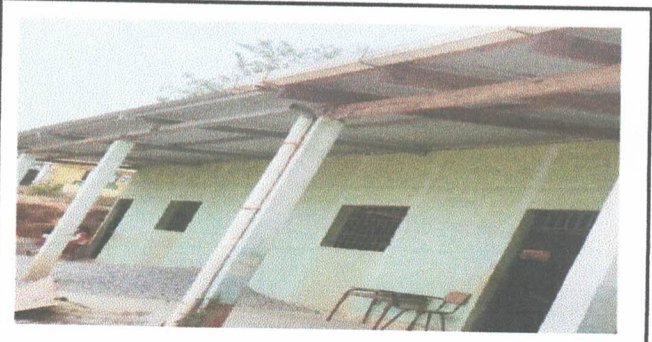
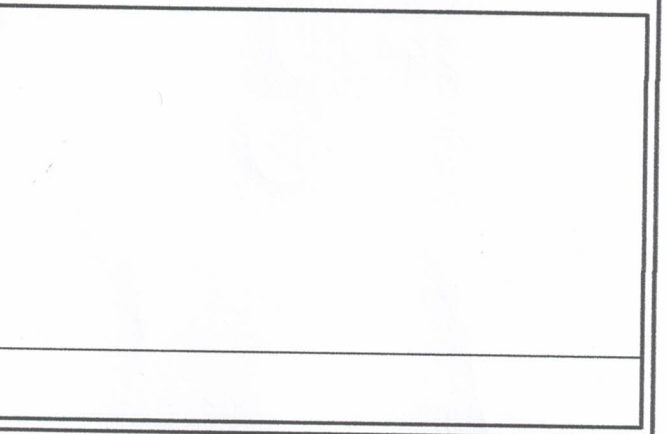
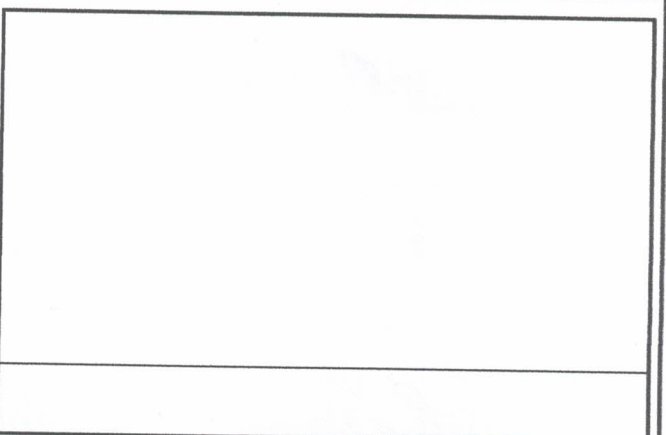
CONSEJO DE PADRES DE FAMILIA
ESCUELA OFICIAL RURAL MIXTA
EL PROGRESO
CAMPANARIO
LA UNIÓN, ZACAPA

Firma y Sello Director Centro Educativo Público

ESCUELA OFICIAL RURAL MIXTA
EL PROGRESO
CAMPANARIO
LA UNIÓN, ZACAPA