



**REGISTRO FOTOGRÁFICO
PROGRAMA DE MANTENIMIENTO DE EDIFICIOS ESCOLARES PÚBLICOS**

PRA-FOR-123
Versión 1

Ministerio de Educación
Guatemala

SITUACIÓN DEFICIENCIAS DETERMINADAS

PREVIO

DURANTE

POSTERIOR

DEPARTAMENTO:	Zacapa	MUNICIPIO:	La Unión
NOMBRE DEL ESTABLECIMIENTO:	Escuela Oficial Rural Mixta Aldea Pacayalito	DIRECCIÓN DEL ESTABLECIMIENTO:	Aldea Pacayalito
CÓDIGO DEL ESTABLECIMIENTO:	19-09-0276-43	FECHA:	13 de noviembre del 2024



Foto 1: mejoramiento del piso de aula 3 por piso cerámico



Foto 2: mejoramiento del piso de aula 3 por piso cerámico

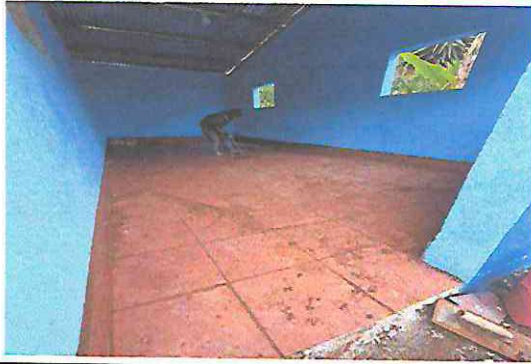

Foto 3: sustitución de puerta 1.00 x 2.15



Foto 4: sustitución de balcones de madera, por balcones de metal

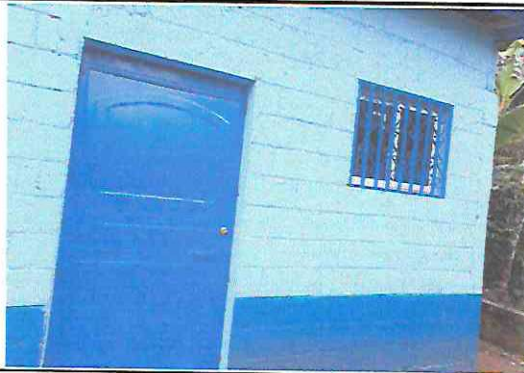

Foto 5: sustitución de ventanas de madera por ventanas PVC corredizas 1.00 x 1.00

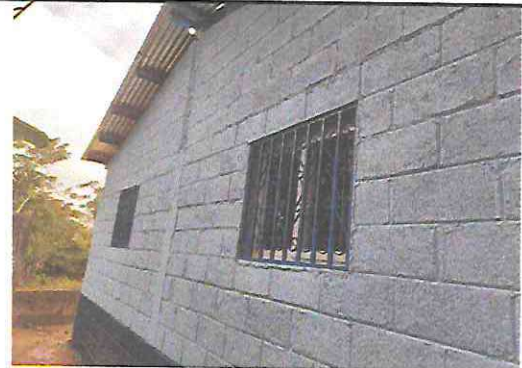

Foto 6: mejoramiento de electricidad

Observación: Si es necesario se pueden agregar hojas adicionales y actualizar el número de hojas.

Firma

Firma y sello del Presidente de la OPF



Firma

Firma y Sello Director Centro Educativo Público





Ministerio de Educación
Guatemala

REGISTRO FOTOGRÁFICO PROGRAMA DE MANTENIMIENTO DE EDIFICIOS ESCOLARES PÚBLICOS

PRA-FOR-123
Versión 1

SITUACIÓN DEFICIENCIAS DETERMINADAS

PREVIO

DURANTE

POSTERIOR

DEPARTAMENTO:	Zacapa	MUNICIPIO:	La Unión
NOMBRE DEL ESTABLECIMIENTO:	Escuela Oficial Rural Mixta Aldea Pacayalito	DIRECCIÓN DEL ESTABLECIMIENTO:	Aldea pacayalito
CÓDIGO DEL ESTABLECIMIENTO:	19-09-0276-43	FECHA:	13 de noviembre del 2024



Foto 7: sustitución de pila con dos lavaderos



Foto 8: sustitución de pila con dos lavaderos



Foto 9: mejaramiento de paredes con repello y cernido



Foto 10: sustitución de piso por piso cerámico



Foto 11: sustitución de balcón por balcón de metal 1.00 x 1.00



Foto 12: sustitución de sanitario y suministros

Observación: Si es necesario se pueden agregar hojas adicionales y actualizar el número de hojas.

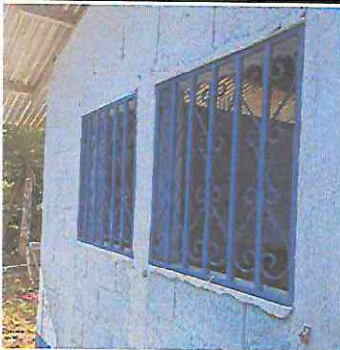
Tomás Cárdenas

Firma y sello del Presidente de la OPF



Miguel Ángel

Firma y Sello Director Centro Educativo Público





Ministerio de Educación
Guatemala

REGISTRO FOTOGRÁFICO PROGRAMA DE MANTENIMIENTO DE EDIFICIOS ESCOLARES PÚBLICOS

PRA-FOR-123
Versión 1

SITUACIÓN DEFICIENCIAS DETERMINADAS

PREVIO

DURANTE

POSTERIOR

DEPARTAMENTO:	Zacapa	MUNICIPIO:	La Unión
NOMBRE DEL ESTABLECIMIENTO:	Escuela Oficial Rural Mixta Aldea Pacayalito	DIRECCIÓN DEL ESTABLECIMIENTO:	Aldea Pacayalito
CÓDIGO DEL ESTABLECIMIENTO:	19-09-0276-43	FECHA:	13 de noviembre del 2024



Foto13: mantenimiento lijado, cepillado y pintura a puertas



Foto 14: sustitución de electricidad 2 bombillas y 2 apagadores sencillos



Foto 15: sustitución de 3 puertas de metal 80.00 x 1.50



Foto 16: mantenimiento con pintura y cambio de chapa

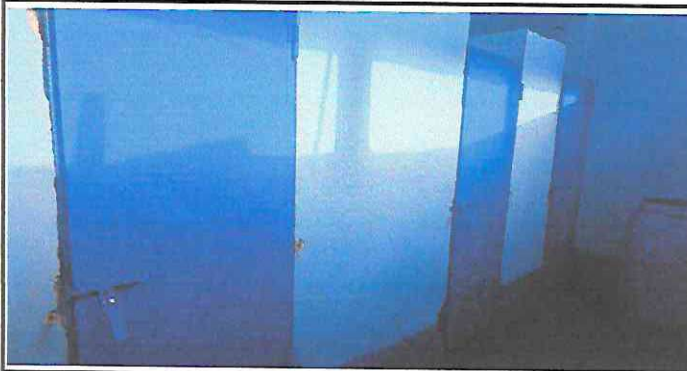

Foto 17: sustitución de ventanas de madera por ventanas PVC 2.40 x 1.00 mantenimiento con pintura a balcones



Foto 18: sustitución de puerta de metal 2.15 x 1.00

Observación: Si es necesario se pueden agregar hojas adicionales y actualizar el número de hojas.

Tomás Pineda & C.
Firma y sello del Presidente de la OPF

ESCUELA OFICIAL RURAL MIXTA
CONSEJO DE PADRES DE FAMILIA
ALDEA PACAYALITO
LA UNIÓN, ZACAPA

[Signature]
Firma y Sello Director Centro Educativo Público

ESCUELA OFICIAL RURAL MIXTA
ALDEA PACAYALITO
LA UNIÓN, ZACAPA



**REGISTRO FOTOGRÁFICO
PROGRAMA DE MANTENIMIENTO DE EDIFICIOS ESCOLARES PÚBLICOS**

PRA-FOR-123
Versión 1

Ministerio de Educación
SISTEMA

SITUACIÓN DEFICIENCIAS DETERMINADAS

PREVIO

DURANTE

POSTERIOR

DEPARTAMENTO:	Zacapa	MUNICIPIO:	La Unión
NOMBRE DEL ESTABLECIMIENTO:	Escuela Oficial Rural Mixta Aldea Pacayalito	DIRECCIÓN DEL ESTABLECIMIENTO:	Aldea Pacayalito
CÓDIGO DEL ESTABLECIMIENTO:	19-09-0276-43	FECHA:	13 de noviembre del 2024



Foto 19: mantenimiento a balcones con pintura



Foto 20: mantenimiento con pintura a puerta



Foto 21: mantenimiento lijado, cepillado y pintura a puerta



Foto 22: pintura en muros interiores y exteriores (baños, aulas, cocina y dirección)



Foto 23: sustitución de porton entrada principal con tubo galvanizado y malla

Foto 24:

Observación: Si es necesario se pueden agregar hojas adicionales y actualizar el número de hojas.

Firma
Firma y sello del Presidente de la OPF



Firma
Firma y Sello Director Centro Educativo Público

