



Ministerio de Educación
GUATEMALA

SITUACIÓN DEFICIENCIAS DETERMINADAS

PREVIO

DURANTE

POSTERIOR

DEPARTAMENTO:	ZACAPA	MUNICIPIO:	LA UNIÓN
NOMBRE DEL ESTABLECIMIENTO:	ESCUELA OFICIAL RURAL MIXTA JM	DIRECCIÓN DEL ESTABLECIMIENTO:	ALDEA GUARANJÁ
CÓDIGO DEL ESTABLECIMIENTO:	19-09-0267-43 ✓	FECHA:	30/09/2024



Foto1: INSTALACIÓN DE VENTANAS PVC CORREDIZAS, MANTENIMIENTO DE BALCONES. (LIJADO Y PINTADO) AULA MODULO 1



Foto 2: MEJORAMIENTO DE BANQUETA. AULA MODULO 1 ✓



Foto 3: LLENADO DE VACIO ENTRE PARED Y TECHO, CON CONCRETO. AULA MODULO 1 Y 2.



Foto 4: INSTALACION DE VENTANA PVC. AULA MODULO 2



FOTO 5: MEJORAMIENTO DE BANQUETA. AULA MODULO 2



Foto 6: SUSTITUCION DE PISO, POR PISO CERAMICO. AULA MODULO 2

Observación: Si es necesario se pueden agregar hojas adicionales y actualizar el número de hojas.

Firma y sello del Presidente de la QPF

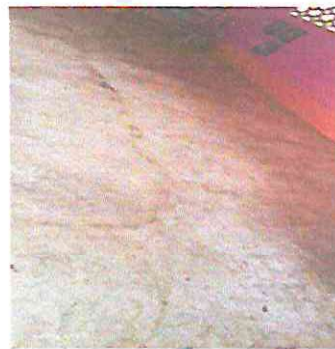

Firma y Sello Director Centro Educativo Público





**REGISTRO FOTOGRÁFICO
PROGRAMA DE MANTENIMIENTO DE EDIFICIOS ESCOLARES PÚBLICOS**

PRA-FOR-123
Versión 1

Ministerio de Educación
Guatemala

SITUACIÓN DEFICIENCIAS DETERMINADAS

PREVIO

DURANTE

POSTERIOR

DEPARTAMENTO:	ZACAPA	MUNICIPIO:	LA UNIÓN
NOMBRE DEL ESTABLECIMIENTO:	ESCUELA OFICIAL RURAL MIXTA JM	DIRECCIÓN DEL ESTABLECIMIENTO:	ALDEA GUARANJÁ
CÓDIGO DEL ESTABLECIMIENTO:	19-09-0267-43	FECHA:	30/09/2024



Foto 1: MEJORAMIENTO DE BANQUETA, PASILLO ENTRE AULA 2 Y COCINA.



Foto 2: INSTALAR VENTANA DE PVC. COCINA



Foto 3: SUSTITUCION DE BASE DE ESTRUCTURA METALICA POR BASE DE CONCRETO PARA LA COLOCACION DE TINACO E INSTALACION DE TINACO EXISTENTE Y ACCESORIOS.



Foto 4: PINTAR PAREDES EXTERIORES E INTERIORES EN AULAS, BAÑOS, DIRECCION Y COCINA.



Foto 5: SUSTITUCIÓN DE CERCADO DE MADERA CON LAMINA POR TUBO GALVANIZADO CON MAYA CICLONICA. PATIO



Foto 6: SUSTITUCION DE ESTRUCTURA DE MADERA POR ESTRUCTURA METALICA. AREA RECREATIVA.

Observación: Si es necesario se pueden agregar hojas adicionales y actualizar el número de hojas.

Firma y sello del Presidente de la OPF



Firma y Sello Director Centro Educativo Público





**REGISTRO FOTOGRÁFICO
PROGRAMA DE MANTENIMIENTO DE EDIFICIOS ESCOLARES PÚBLICOS**

Ministerio de Educación
Guatemala

SITUACIÓN DEFICIENCIAS DETERMINADAS

PREVIO

DURANTE

POSTERIOR

DEPARTAMENTO:	ZACAPA	MUNICIPIO:	LA UNIÓN
NOMBRE DEL ESTABLECIMIENTO:	ESCUELA OFICIAL RURAL MIXTA JM	DIRECCIÓN DEL ESTABLECIMIENTO:	ALDEA GUARANJÁ
CÓDIGO DEL ESTABLECIMIENTO:	19-09-0267-43	FECHA:	30/09/2024



Foto1: SUSTITUCION DE LAMINA POR LAMINA TROQUELADA ALUCIN CALIBRE 26. AREA RECREATIVA.



Foto 2: MEJORAMIENTO DE BANQUETA CON CONCRETO. AULA MODULO 3 PREPRIMARIA.



Foto 3:



Foto 4:

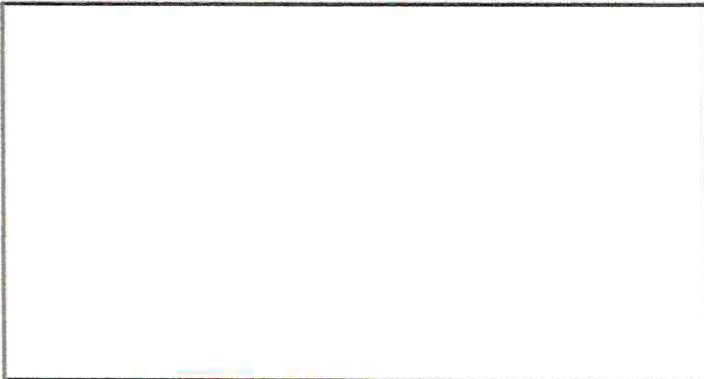

Foto 5:



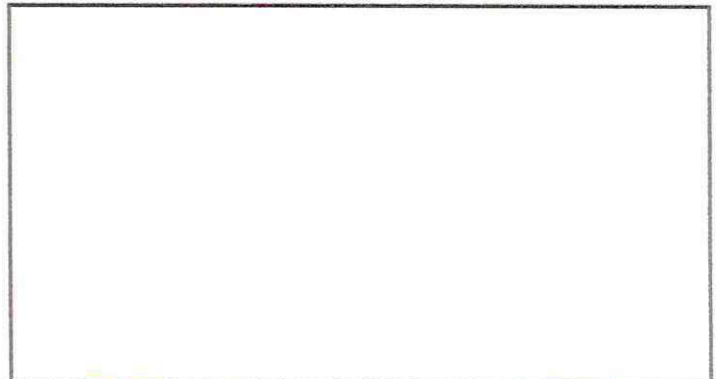

Foto 6:

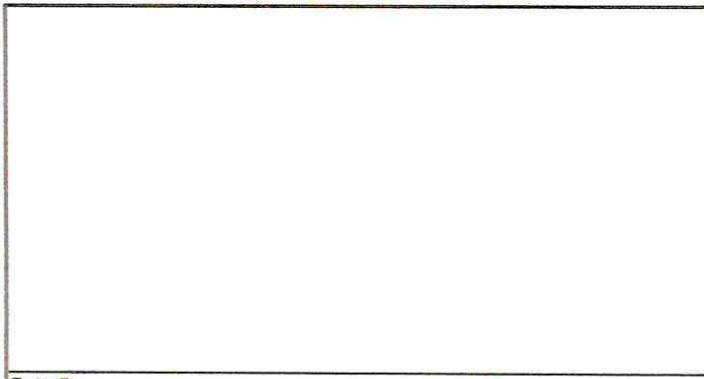
Observación: Si es necesario se pueden agregar hojas adicionales y actualizar el número de hojas.

Firma y sello del Presidente de la OPF

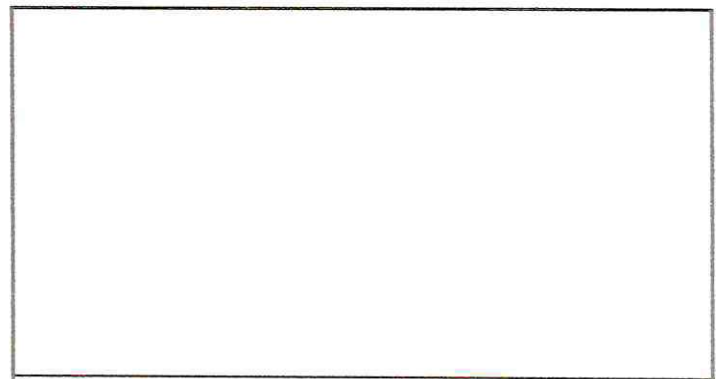
Firma y Sello Director Centro Educativo Público