



## REGISTRO FOTOGRÁFICO PROGRAMA DE MANTENIMIENTO DE EDIFICIOS ESCOLARES PÚBLICOS

Ministerio de Educación  
Guatemala  
SITUACIÓN DEFICIENCIAS DETERMINADAS

PREVIO

DURANTE

POSTERIOR

DEPARTAMENTO:	ZACAPA	MUNICIPIO:	LA UNION
NOMBRE DEL ESTABLECIMIENTO:	ESCUELA OFICIAL RURAL MIXTA ALDEA LA JIGUA	DIRECCIÓN DEL ESTABLECIMIENTO:	ALDEA LA JIGUA
CÓDIGO DEL ESTABLECIMIENTO:	19-09-0266-43	FECHA:	22/08/2024

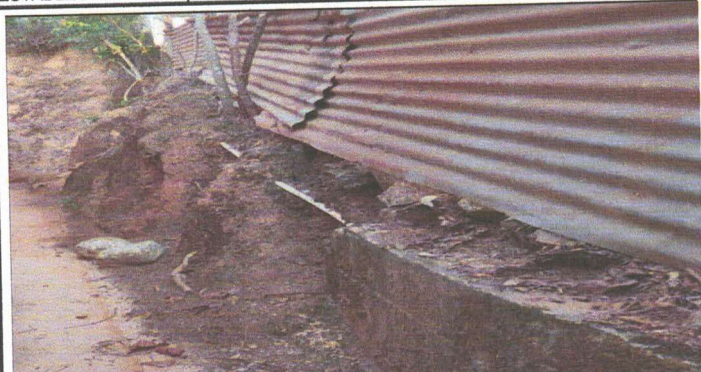

**FOTO 1: 1.1. CONSTRUCCION DE MURO PERIMETRAL PARA PROTECCION DEL ACCESO AL CENTRO EDUCATIVO.**



**FOTO 2. 1.2. INSTALACION DE MAYA CICLONICA CON TUBERIA METALICA SOBRE EL MURO .**



**Foto 3: 2.1. INSTALACION DE SOLERA, TUBERIA METALICA Y MAYA CICLONICA EN MURO PERIMETRAL PARTE FRONTAL DEL ESTABLECIMIENTO.**



**Foto 4: 2.2. CAMBIO DE CERCADO DE ALAMBRE Y POSTES DE MADERA POR BLOCK, MAYA CICLONICA Y TUBERIA METALICA**



**Foto 5: 2.3. CAMBIO DE CERCADO DE ALAMBRE Y POSTES DE MADERA POR MAYA CICLONICA Y TUBERIA METALICA, PARTE FRONTAL AL MURO PERIMETRAL**



**Foto 6: 2.3. CAMBIO DE CERCADO DE ALAMBRE Y POSTES DE MADERA POR MAYA CICLONICA Y TUBERIA METALICA, PARTE FRONTAL AL MURO PERIMETRAL.**

Observación: Si es necesario se pueden agregar hojas adicionales y actualizar el número de hojas.

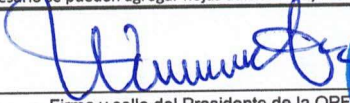
  
 Firma y sello del Presidente de la OPA



  
 Firma y Sello Director Centro Educativo Público

