



**REGISTRO FOTOGRÁFICO
PROGRAMA DE MANTENIMIENTO DE EDIFICIOS ESCOLARES PÚBLICOS**

PRA-FOR-123
Vers

Ministerio de Educación
Guatemala

SITUACIÓN DEFICIENCIAS DETERMINADAS

PREVIO

DURANTE

POSTERIOR

DEPARTAMENTO:	ZACAPA	MUNICIPIO:	LA UNION
NOMBRE DEL ESTABLECIMIENTO:	ESCUELA OFICIAL RURAL MIXTA JM	DIRECCIÓN DEL ESTABLECIMIENTO:	ALDEA CARI
CÓDIGO DEL ESTABLECIMIENTO:	19 09 0265 43	FECHA:	25/05/2024



foto 1. mantenimiento a estructura (lijado, cepillado y aplicación de pintura, a 8 puertas.



FOTO 2. Reparacion de plancha de concreto



foto3. ampliacion de bajadas de agua pluvial con tubo de 3 pulgadas



foto 4. instalacion de rejillas de metal sobre cuneta de concreto

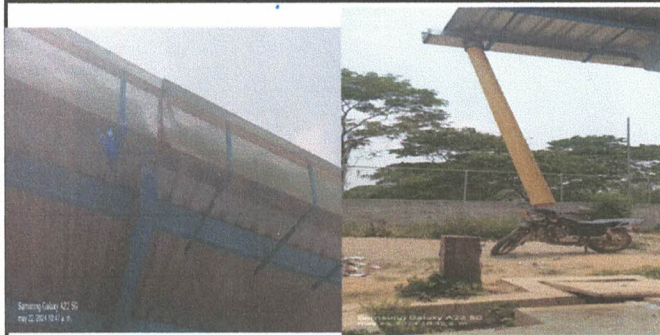

foto5.pintura en muro interiores y exteriores



foto 6. mantenimiento a estructura (lijado, cepillado y aplicación de pintura puerta de sanitarios

Observación: Si es necesario se pueden agregar hojas adicionales y actualizar el número de hojas.



Firma y sello del Presidente de la OPF

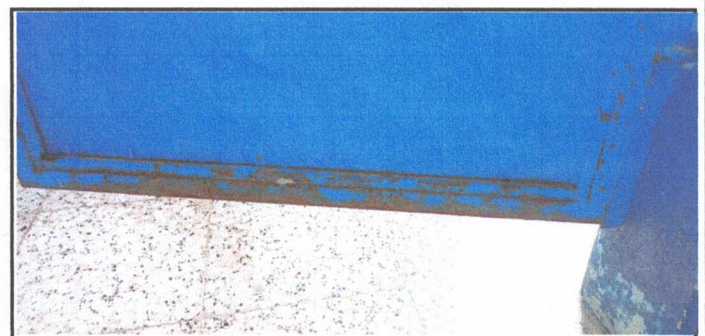
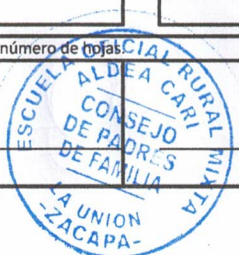

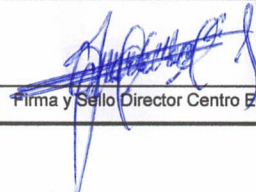

Firma y Sello Director Centro Educativo





REGISTRO FOTOGRÁFICO

PROGRAMA DE MANTENIMIENTO DE EDIFICIOS ESCOLARES PÚBLICOS

Ministerio de Educación
Guatemala

SITUACIÓN DEFICIENCIAS DETERMINADAS

PREVIO

DURANTE

POSTERIOR

DEPARTAMENTO:	ZACAPA	MUNICIPIO:	LA UNION
NOMBRE DEL ESTABLECIMIENTO:	ESCUELA OFICIAL RURAL MIXTA JM	DIRECCIÓN DEL ESTABLECIMIENTO:	ALDEA CARI
CÓDIGO DEL ESTABLECIMIENTO:	19 09 0265 43	FECHA:	25/05/2024



foto7.mantenimiento a porton de metal. de entrada al establecimiento



foto8. instalacion de rejillas de metal a cjas de registro y reposaderas de red de aguas pluviales



foto 9. instalacion de

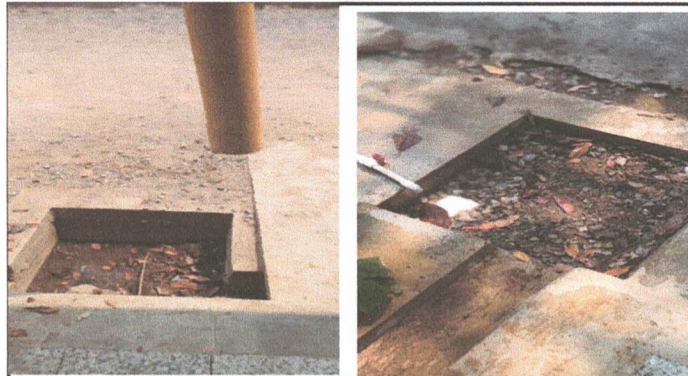

fot 10. sustitucion de llave de globo, susutitucion de llave de cheque,sustitucion de llave de chorro

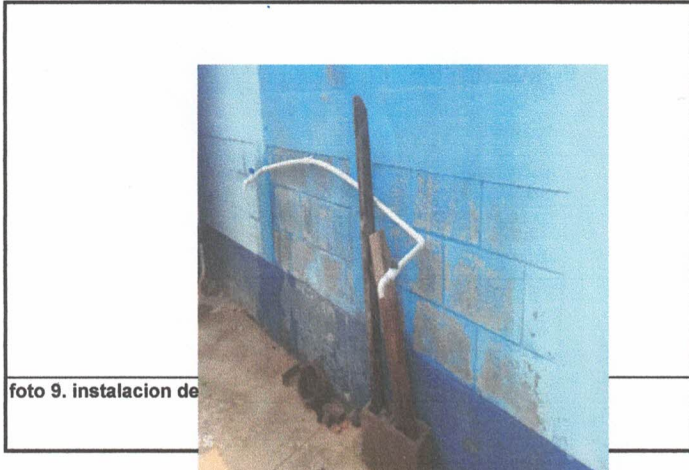

foto 11. instalaion y sustitucion de deposito de agua de 2,500lts

Observación: Si es necesario se pueden agregar hojas adicionales y actualizar el número de hojas.

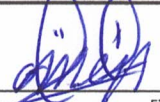
Firmá y sello del Presidente de la OPF



Firma y Sello Director Centro Educativo P...

