

SITUACIÓN DEFICIENCIAS DETERMINADAS      PREVIO       DURANTE       POSTERIOR

DEPARTAMENTO:	ZACAPA	MUNICIPIO:	LA UNIÓN
NOMBRE DEL ESTABLECIMIENTO:	INSTITUTO NACIONAL DE EDUCACIÓN DIVERSIFICADA	DIRECCIÓN DEL ESTABLECIMIENTO:	BARRIO NUEVO, LA UNIÓN ZACAPA
CÓDIGO DEL ESTABLECIMIENTO:	19-09-0008-46	FECHA:	24/08/2024



Foto 1: MUROS PERIMETRALES DE COCINA



Foto 2: INSTALACIÓN DE ESTRUCTURA PORTANTE DE METAL



Foto 3: INSTALACIÓN DE LAMINA TROQUELADA ALUZINC



Foto 4: INSTALACIÓN DE ESTUFA RURAL CON CHIMINEA



Foto 5: INSTALACIÓN DE MESA DE CONCRETO CON UN LAVADERO



Foto 6: INSTALACIÓN DE PUERTA DE METAL

Observación: Si es necesario se pueden agregar hojas adicionales y actualizar el número de hojas.

<p>Firma y sello del Presidente de la UPE</p> 	<p>Firma y Sello Director Centro Educativo Público</p> 
---	---

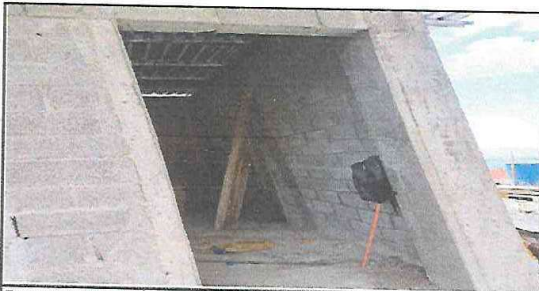

SITUACIÓN DEFICIENCIAS DETERMINADAS      PREVIO       DURANTE       POSTERIOR

DEPARTAMENTO:	ZACAPA	MUNICIPIO:	LA UNIÓN
NOMBRE DEL ESTABLECIMIENTO:	INSTITUTO NACIONAL DE EDUCACIÓN DIVERSIFICADA	DIRECCIÓN DEL ESTABLECIMIENTO:	BARRIO NUEVO, LA UNIÓN ZACAPA
CÓDIGO DEL ESTABLECIMIENTO:	19-09-0008-46	FECHA:	24/08/2024

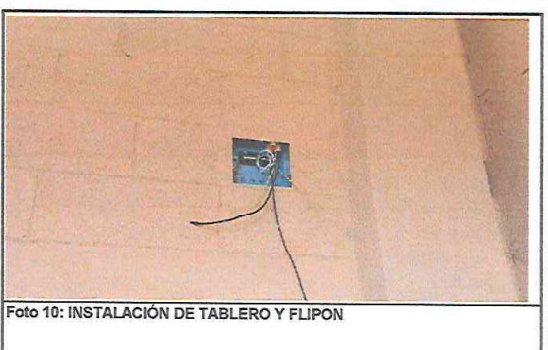

Observación: Si es necesario se pueden agregar hojas adicionales y actualizar el número de hojas.

 Firma y sello del Presidente de la OPF	 Firma y Sello Director, Centro Educativo P...
---	---



SITUACIÓN DEFICIENCIAS DETERMINADAS      PREVIO       DURANTE       POSTERIOR

DEPARTAMENTO:	ZACAPA	MUNICIPIO:	LA UNIÓN
NOMBRE DEL ESTABLECIMIENTO:	INSTITUTO NACIONAL DE EDUCACIÓN DIVERSIFICA	DIRECCIÓN DEL ESTABLECIMIENTO:	BARRIO NUEVO, LA UNIÓN ZACAPA
CÓDIGO DEL ESTABLECIMIENTO:	19-09-0008-46	FECHA:	24/08/2024



Foto 13: INSTALACIÓN DE PISO CERÁMICO



Foto 14: SUSTITUCIÓN DE DEPÓSITO DE AGUA DE 1700 LT



Foto 15:



Foto 16:

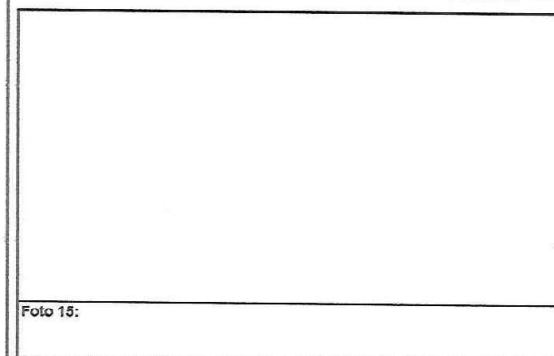

Foto 17:

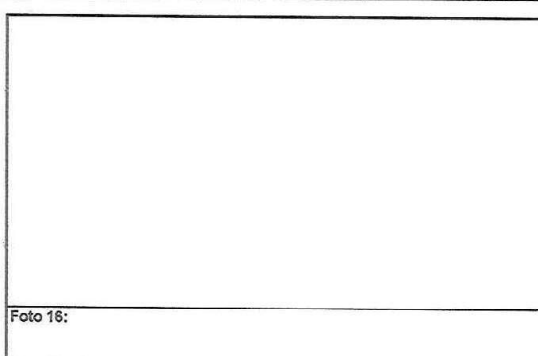

Foto 18:

Observación: Si es necesario se pueden agregar hojas adicionales y actualizar el número de hojas.

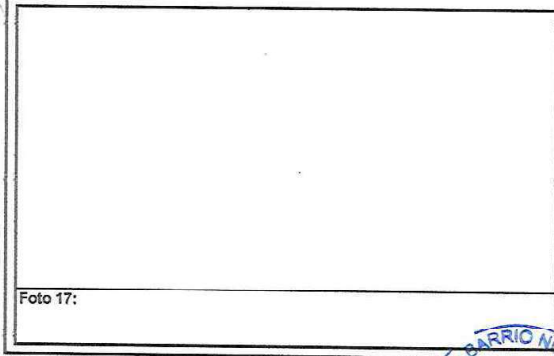
 Firma y sello del Presidente de la OPA	 Firma y Sello Director Centro Educativo
---	---

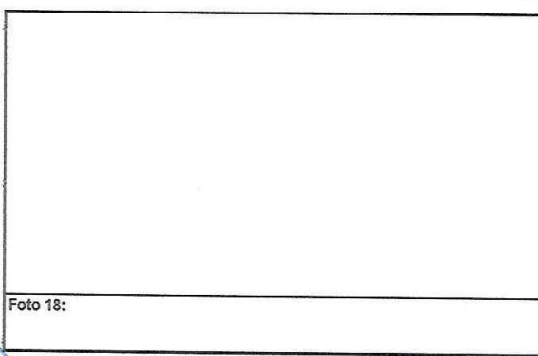