

SITUACIÓN DEFICIENCIAS DETERMINADAS

PREVIO

DURANTE

POSTERIOR

DEPARTAMENTO:	ZACAPA	MUNICIPIO:	LA UNION
NOMBRE DEL ESTABLECIMIENTO:	INEB. JORNADA MATUTINA	DIRECCIÓN DEL ESTABLECIMIENTO:	ALDEA LAMPOCOY
CÓDIGO DEL ESTABLECIMIENTO:	19-09-0007-45	FECHA:	17/10/2024



Foto 1.1 Sustitución de maya por electromalla, debido a que se vio la posibilidad de mejorar el renglon



Foto 1.1 Sustitución de maya por electromalla, debido a que se vio la posibilidad de mejorar el renglon



Foto 1.2 Puerta con maya metalica de 2\*1



Foto 1.3 Barandal con tubo redondo galvanizado



Foto 2.1 Pintura General



Foto 2.1 Pintura General

Observación: Si es necesario se pueden agregar hojas adicionales y actualizar el número de hojas.

*Blanca E Monroy*

Firma y sello del Presidente de la OPF

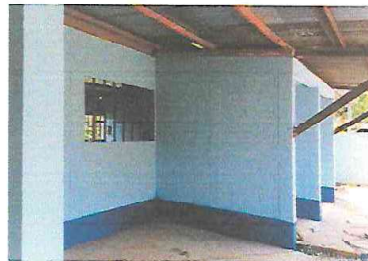
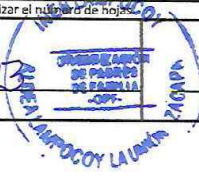

*[Signature]*

Firma y Sello Director Centro Educativo Público



SITUACIÓN DEFICIENCIAS DETERMINADAS      PREVIO       DURANTE       POSTERIOR

DEPARTAMENTO:	ZACAPA	MUNICIPIO:	LA UNION
NOMBRE DEL ESTABLECIMIENTO:	INEB. JORNADA MATUTINA	DIRECCION DEL ESTABLECIMIENTO:	ALDEA LAMPOCOY
CÓDIGO DEL ESTABLECIMIENTO:	19-09-0007-45	FECHA:	17/10/2024



Foto 2.1 Pintura General



Foto 2.1 Pintura General



Foto 3.1 Instalación de ventanas PVC de 1 x 1.40



Foto 3.2 Mejoramiento de patio con pavimento



Foto 4.1 Instalación de inodoros



Foto 4.2 Mantenimiento con pintura para puertas

Observación: Si es necesario se pueden agregar hojas adicionales y actualizar el número de hojas.

*Blanca E. Montroy*

Firma y sello del Presidente de la OPF



*[Signature]*

Firma y Sello Director Centro Educativo Público





SITUACIÓN DEFICIENCIAS DETERMINADAS      PREVIO       DURANTE       POSTERIOR

DEPARTAMENTO:	ZACAPA	MUNICIPIO:	LA UNION
NOMBRE DEL ESTABLECIMIENTO:	INEB. JORNADA MATUTINA	DIRECCIÓN DEL ESTABLECIMIENTO:	ALDEA LAMPOCOY
CÓDIGO DEL ESTABLECIMIENTO:	19-09-0007-45	FECHA:	17/10/2024



Foto 4.3 Instalacion de Tinaco existente con accesorios



Foto 5.1 Instalar puerta con malla metalica de 2x1

Observación: Si es necesario se pueden agregar hojas adicionales y actualizar el número de hojas.

<p><i>Blanca E. Monsos B</i></p> <p>Firma y sello del Presidente de la OPF</p> 	<p><i>[Signature]</i></p> <p>Firma y Sello Director Centro Educativo Público</p> 
--	--