



Ministerio de Educación
G U A T E M A L A

REGISTRO FOTOGRÁFICO PROGRAMA DE MANTENIMIENTO DE EDIFICIOS ESCOLARES PÚBLICOS

PRA-FOR-123
Versión 1

SITUACIÓN DEFICIENCIAS DETERMINADAS

PREVIO

DURANTE

POSTERIOR

DEPARTAMENTO:	ZACAPA	MUNICIPIO:	SAN DIEGO
NOMBRE DEL ESTABLECIMIENTO:	E.O.D.P ANEXA E.O.R.M	DIRECCIÓN DEL ESTABLECIMIENTO:	ALDEA LA ENSENADA
CÓDIGO DEL ESTABLECIMIENTO:	19-08-0832-42	FECHA:	09/10/2024



Foto 1: Proceso de 2 aulas y corredor de la escuela de Parvulos. Quitado de lamina de Asbesto cemento a la mina Troquelada de Aluzinc calibre 26 legitimo.



Foto 2: Proceso de 2 aulas y corredor de la escuela de Parvulos. Quitado de lamina de Asbesto cemento a la mina Troquelada de Aluzinc calibre 26 legitimo.



Foto 3: Proceso de 2 aulas y corredor de Escuela de Parvulos. Mantenimiento de puertas de aulas.



Foto 4: Proceso de 2 Aulas y corredor de Escuela de Parvulos, Aplicación de pintura a paredes de Aulas para interior y exterior.



Foto 5: Proceso de reparación de servicios sanitarios. Cambio de taza de inodoro, lavamanos, cambio de flote a deposito de agua y mantenimiento de puertas metalicas.

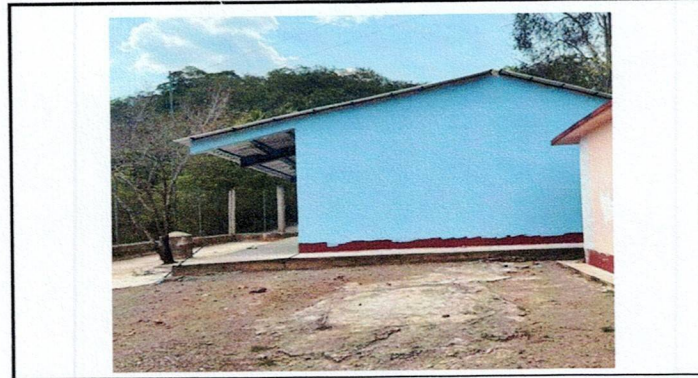

Foto 6: Proceso de reparación de servicios sanitarios. Cambio de taza de inodoro, lavamanos, cambio de flote a deposito de agua y mantenimiento de puertas metalicas.

Observación: Si es necesario se pueden agregar hojas adicionales y actualizar el número de hojas

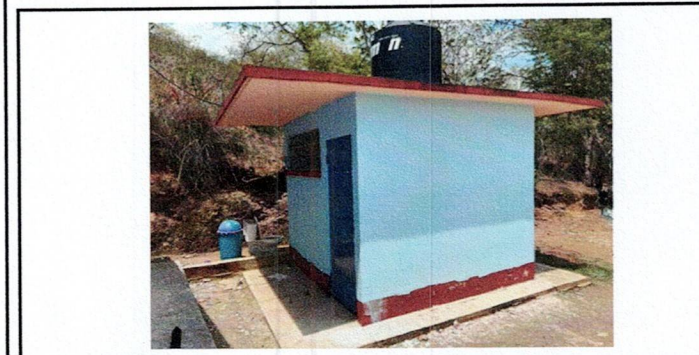
Firma y sello del Presidente de la OPF

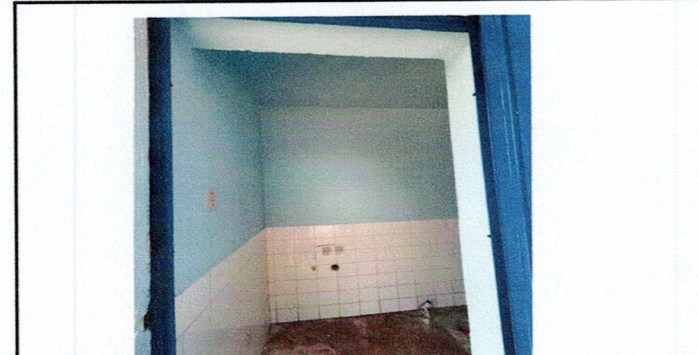

Firma y Sello Director Centro Educativo Público





Ministerio de Educación
Guatemala

REGISTRO FOTOGRÁFICO PROGRAMA DE MANTENIMIENTO DE EDIFICIOS ESCOLARES PÚBLICOS

PRA-FOR-123
Versión 1

SITUACIÓN DEFICIENCIAS DETERMINADAS

PREVIO

DURANTE

POSTERIOR

DEPARTAMENTO:	ZACAPA	MUNICIPIO:	SAN DIEGO
NOMBRE DEL ESTABLECIMIENTO:	E.O.D.P ANEXA E.O.R.M	DIRECCIÓN DEL ESTABLECIMIENTO:	ALDEA LA ENSENADA
CÓDIGO DEL ESTABLECIMIENTO:	19-08-0832-42	FECHA:	09/05/2024



Foto 7: Proceso de servicios de sanitarios, aplicación de pintura para interiores y exteriores



Foto 8: Proceso de servicios sanitarios, cambio de sanitario y lavamanos.

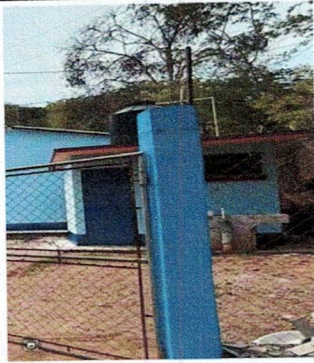

Foto 9: proceso de reparacion en area de juegos infantiles



Foto 10: Proceso de muro perimetral , aplicación de pintura para interior y exterior.

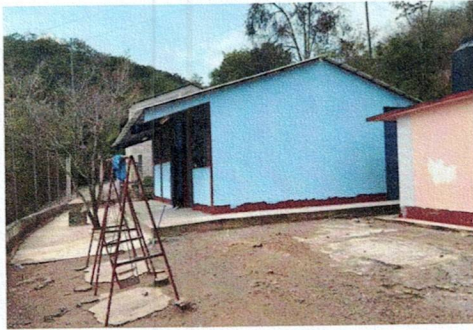

Foto 11: Proceso de muro perimetral, aplicación de pintura para interior y exterior.



Foto 12: Proceso de muro perimetral, aplicación de pintura para interior y exterior.

Observación: Si es necesario se pueden agregar hojas adicionales y actualizar el número de hojas.

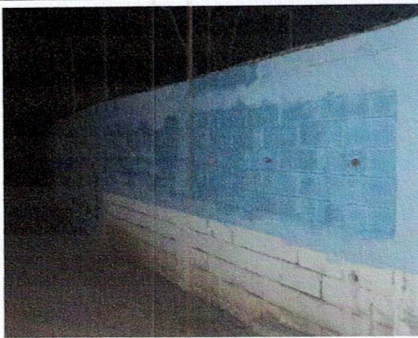
Firma y sello del Presidente de la OPF

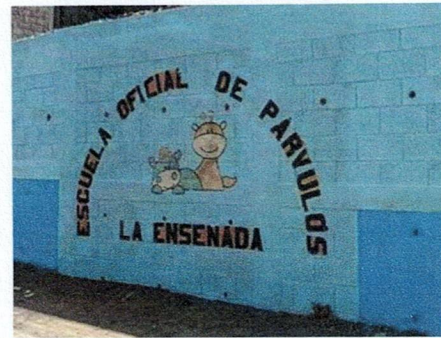

Firma y Sello Director Centro Educativo Público

