

SITUACIÓN DEFICIENCIAS DETERMINADAS

PREVIO

DURANTE

POSTERIOR

DEPARTAMENTO:	Zacapa	MUNICIPIO:	San Diego
NOMBRE DEL ESTABLECIMIENTO:	Escuela Oficial De Párvulos Anexa EORM	DIRECCIÓN DEL ESTABLECIMIENTO:	Aldea El Chucte, San Diego, Zacapa
CÓDIGO DEL ESTABLECIMIENTO:	19-08-0722-42	FECHA:	01/04/2024



Foto 1: Reparación de muro perimetral de block



Foto 2: Reparación de muro perimetral de block

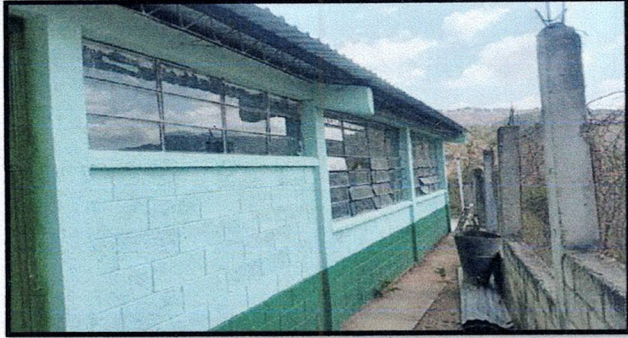

Foto 3: Repello de muro perimetral

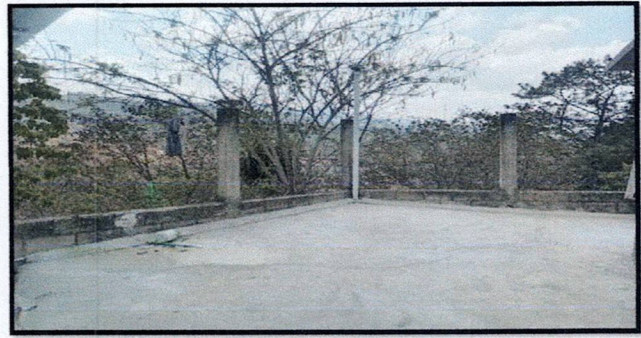

Foto 4: Reparación de losa de concreto en patio

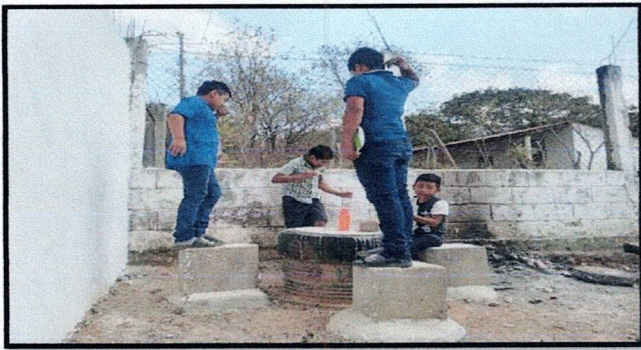

Foto 5: Reparación de banquetas de concreto



Foto 6: Sustitución de canal de pvc

Observación: Si es necesario se pueden agregar hojas adicionales y actualizar el número de hojas.

[Signature]
Firma y sello del Presidente de la OPF

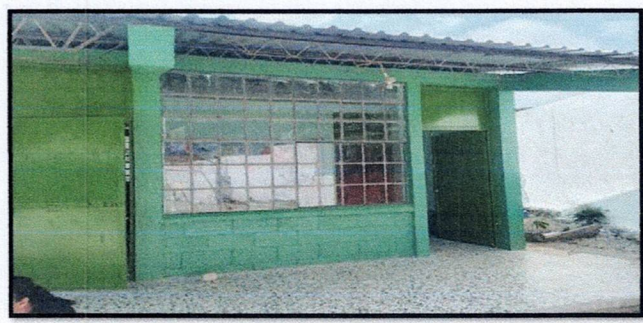

[Signature]
Firma y Sello Director Centro Educativo Público



SITUACIÓN DEFICIENCIAS DETERMINADAS PREVIO DURANTE POSTERIOR

DEPARTAMENTO:	ZACAPA	MUNICIPIO:	SAN DIEGO
NOMBRE DEL ESTABLECIMIENTO:	EODP ANEXA A EORM	DIRECCIÓN DEL ESTABLECIMIENTO:	ALDEA EL CHUCTE
CÓDIGO DEL ESTABLECIMIENTO:	19-08-0722-42	FECHA:	01/04/2024



Foto 1: Reparación de muro perimetral de block



Foto 2: Reparación de muro perimetral



Foto 3: Repello de Muro Perimetral

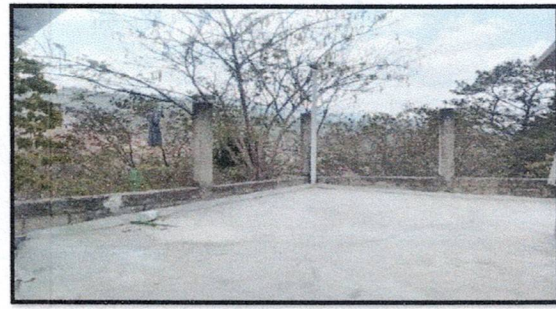

Foto 4: Reparación de losa de concreto en patio

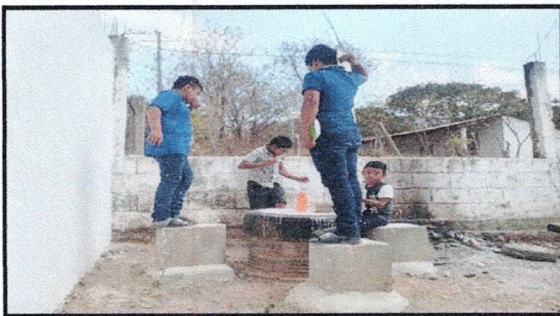

Foto 5: Reparación de banquetas

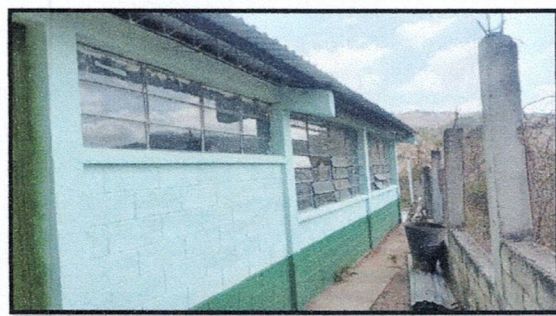
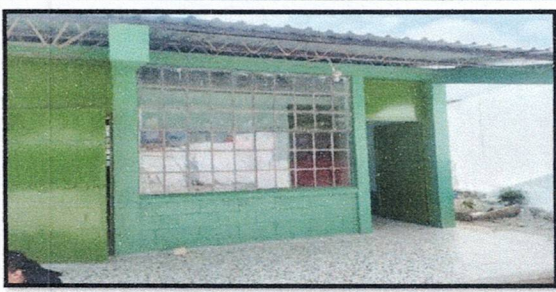

Foto 6: Sustitución de Canales de Pvc

Observación: Si es necesario se pueden agregar hojas adicionales y actualizar el número de hojas.

 Firma y sello del Presidente de la OPF	 CONSEJO DE PADRES DE FAMILIA ESCUELA OFICIAL RURAL MIXTA EL CHUCTE, SAN DIEGO, ZACAPA	 Firma y Sello Director Centro Educativo Público	 ESCUELA OFICIAL RURAL MIXTA DIRECCION EL CHUCTE SAN DIEGO, ZACAPA
---	---	---	--