

SITUACIÓN DEFICIENCIAS DETERMINADAS PREVIO DURANTE POSTERIOR

DEPARTAMENTO:	Zacapa	MUNICIPIO:	San Diego
NOMBRE DEL ESTABLECIMIENTO:	Escuela Oficial de Párvulos Anexa a E.O.R.M.	DIRECCIÓN DEL ESTABLECIMIENTO:	Aldea El Paraíso, San Diego, Zacapa
CÓDIGO DEL ESTABLECIMIENTO:	19-08-0688-42	FECHA:	06 de agosto de 2024



Foto 1: Instalación de ventanas en aula 1



Foto 2: Instación de ventanas en aula 3

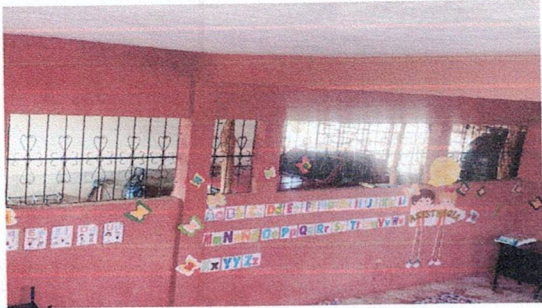

Foto 3: Instalación de ventanas en aula 4



Foto 4: Instación de Ventanas en aula 5

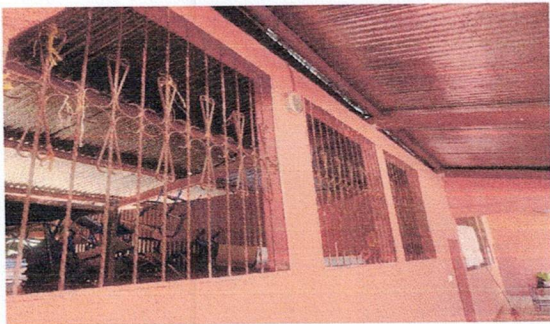

Foto 5: Instalación de ventanas en cocina



Foto 6: Sustitución de lámina en cocina

Observación: Si es necesario se pueden agregar hojas adicionales y actualizar el número de hojas.

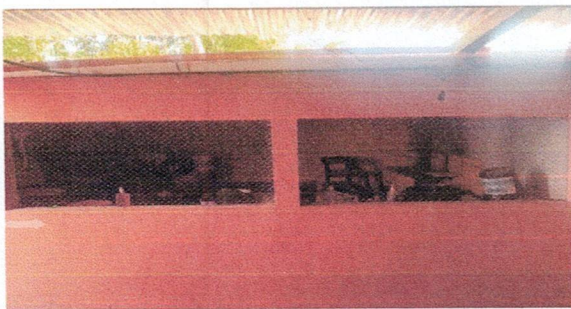

Firma y sello del Presidente de la O.P.F.



Firma y Sello Director Centro Educativo Público



SITUACIÓN DEFICIENCIAS DETERMINADAS PREVIO DURANTE POSTERIOR

DEPARTAMENTO:	Zacapa	MUNICIPIO:	San Diego
NOMBRE DEL ESTABLECIMIENTO:	Escuela Oficial de Párvulos Anexa a E.O.R.M.	DIRECCIÓN DEL ESTABLECIMIENTO:	Aldea El Paraíso, San Diego, Zacapa
CÓDIGO DEL ESTABLECIMIENTO:	19-08-0688-42	FECHA:	06 de agosto de 2024



Foto 7: Sustrucción de plancha de leña



Foto 8: Reparación de tanque de agua en la cocina

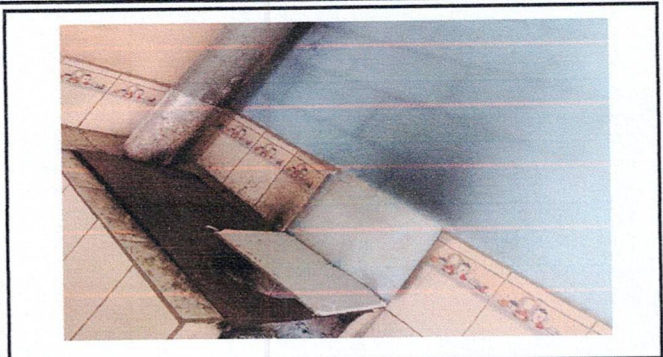

Foto 9: Sustrucción de lámina en mini cancha

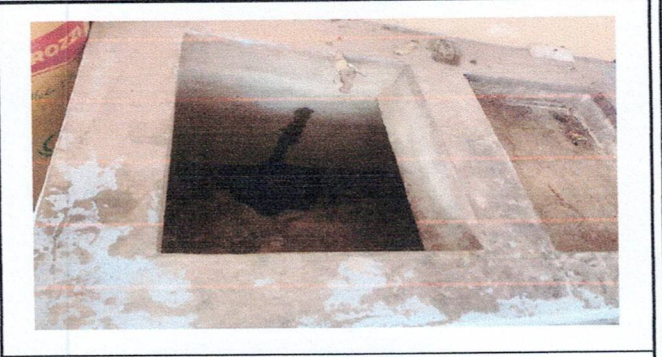

Foto 10: Instalación de ventanas en bodega

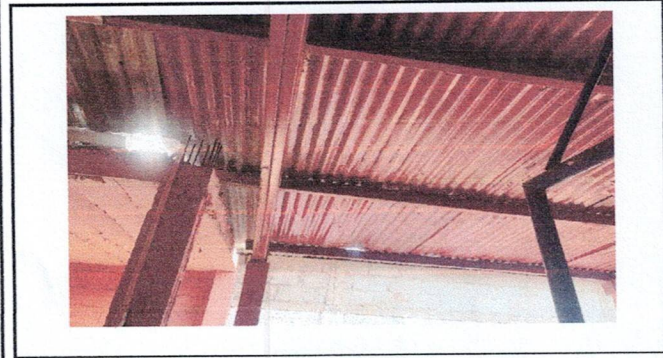

Foto 11: Reparación de tanque de agua

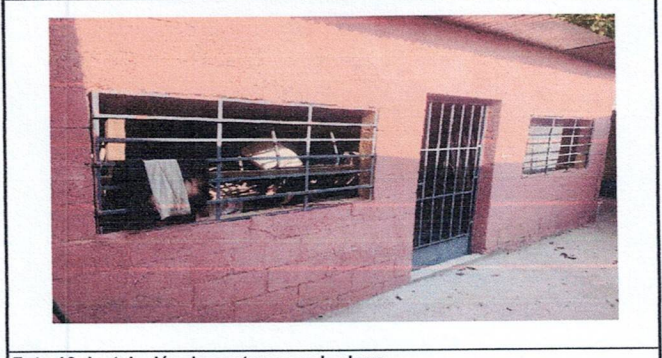

Foto 12: Instalación de baños

Observación: Si es necesario se pueden agregar hojas adicionales y actualizar el número de hojas.

Firma y sello del Presidente de la OPF



Firma y Sello Director Centro Educativo Público



SITUACIÓN DEFICIENCIAS DETERMINADAS PREVIO DURANTE POSTERIOR

DEPARTAMENTO:	Zacapa	MUNICIPIO:	San Diego
NOMBRE DEL ESTABLECIMIENTO:	Escuela Oficial de Párvulos Anexa a E.O.R.M.	DIRECCIÓN DEL ESTABLECIMIENTO:	Aldea El Paraíso, San Diego, Zacapa
CÓDIGO DEL ESTABLECIMIENTO:	19-08-0688-42	FECHA:	06 de agosto de 2024





Foto 13: Reparación de portón y sombra de protección

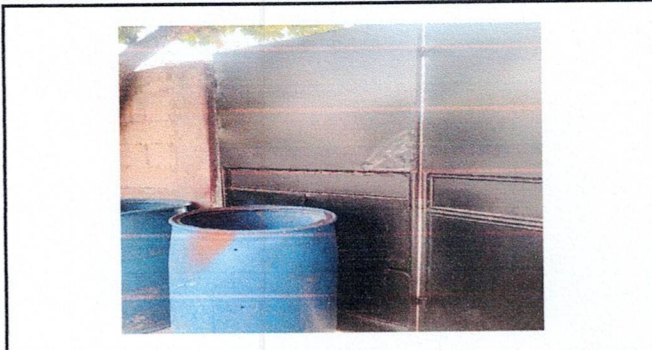
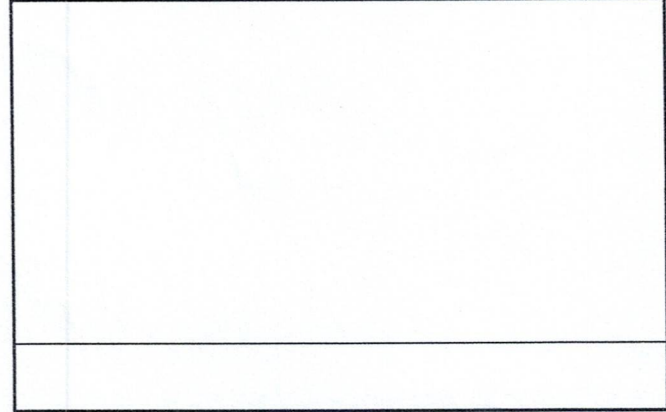
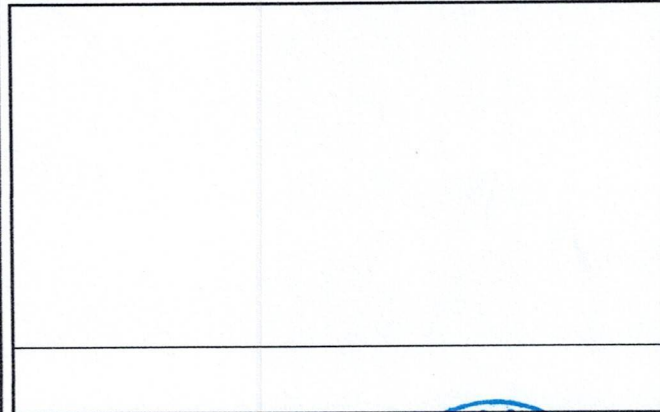
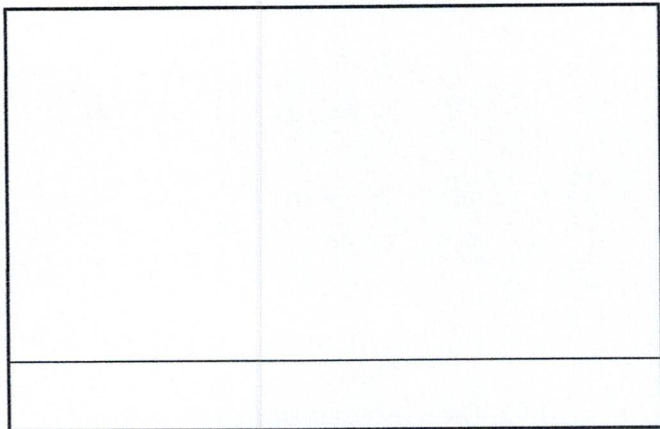
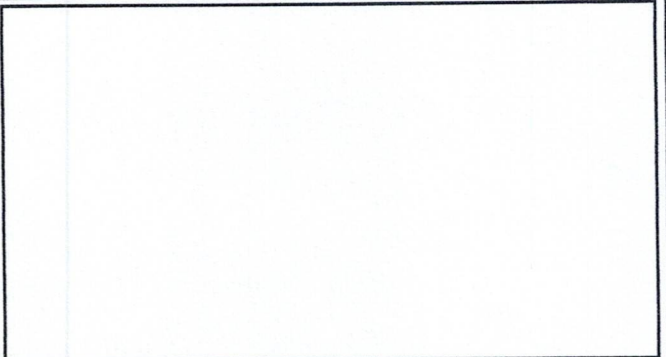

Observación: Si es necesario se pueden agregar hojas adicionales y actualizar el número de hojas.

 Firma y sello del Presidente de la OPF	 Firma y Sello Director Centro Educativo Público
---	--

