

SITUACIÓN DEFICIENCIAS DETERMINADAS      PREVIO       DURANTE       POSTERIOR

DEPARTAMENTO:	Zacapa	MUNICIPIO:	CABAÑAS
NOMBRE DEL ESTABLECIMIENTO:	CEIN -PAIN- Anexo a EORM Aldea Plan de los Pinos	DIRECCIÓN DEL ESTABLECIMIENTO:	ALDEA PLAN DE LOS PINOS
CÓDIGO DEL ESTABLECIMIENTO:	19-07-1100-42	FECHA:	21/06/2024



Foto 1: Instalación de Puerta



Foto 2: Pintura en muros de interiores



Foto 5: Instalación de accesorios depósito de agua y red de agua.



Foto 4: Instalación de canal de Metal

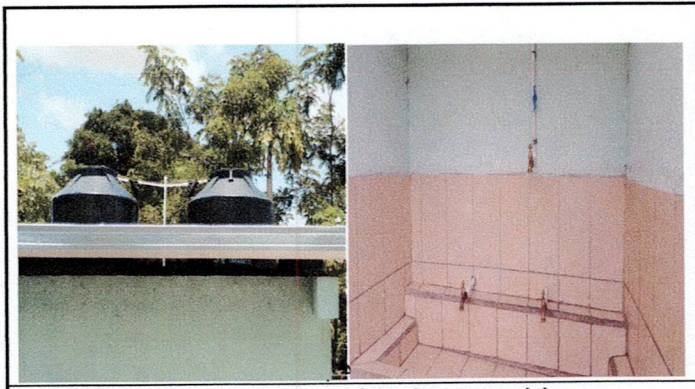

Foto 3: Instalación de unidad de iluminación, plafonera, foco, alambrado y ducto.



Foto 6: Instalación de piso cerámico

Observación: Si es necesario se pueden agregar hojas adicionales y actualizar el número de hojas.

Firma y sello del Presidente de la OPF
 

  
 Firma y Sello Director Centro Educativo Público



SITUACIÓN DEFICIENCIAS DETERMINADAS      PREVIO       DURANTE       POSTERIOR

DEPARTAMENTO:	Zacapa	MUNICIPIO:	CABAÑAS
NOMBRE DEL ESTABLECIMIENTO:	CEIN -PAIN- Anexo a EORM Aldea Plan de los Pinos	DIRECCIÓN DEL ESTABLECIMIENTO:	ALDEA PLAN DE LOS PINOS
CÓDIGO DEL ESTABLECIMIENTO:	19-07-1100-42	FECHA:	21/06/2024



Foto 1: Instalación de Puerta



Foto 2: Pintura en muros de interiores



Foto 5: Instalación de accesorios depósito de agua y red de agua.

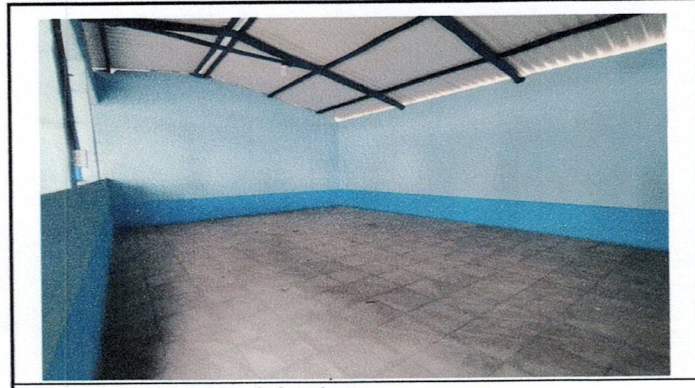

Foto 4: Instalación de canal de Metal



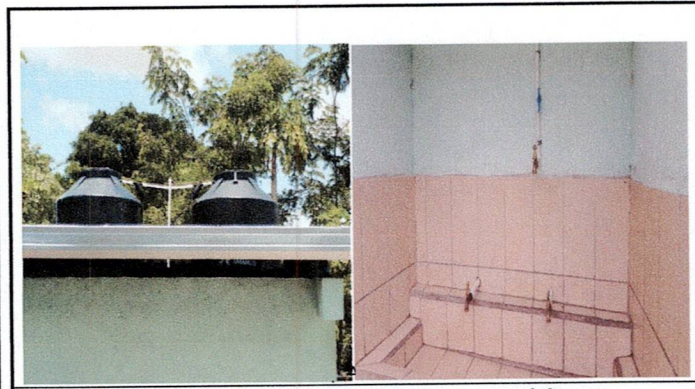

Foto 3: Instalación de unidad de iluminación, plafonera, foco, alambrado y ducto.



Foto 6: Instación de piso cerámico

Observación: Si es necesario se pueden agregar hojas adicionales y actualizar el número de hojas.

<p><i>Zoila López</i></p> <p>Firma y sello del Presidente de la OPF</p> 	<p><i>[Signature]</i></p> <p>Firma y Sello Director Centro Educativo Público</p> 
---	--

SITUACIÓN DEFICIENCIAS DETERMINADAS      PREVIO       DURANTE       POSTERIOR

DEPARTAMENTO:	Zacapa	MUNICIPIO:	CABAÑAS
NOMBRE DEL ESTABLECIMIENTO:	CEIN -PAIN- Anexo a EORM Aldea Plan de los Pinos	DIRECCIÓN DEL ESTABLECIMIENTO:	ALDEA PLAN DE LOS PINOS
CÓDIGO DEL ESTABLECIMIENTO:	19-07-1100-42	FECHA:	21/06/2024



Foto 1: Instalación de Puerta



Foto 2: Pintura en muros de interiores



Foto 5: Instalación de accesorios depósito de agua y red de agua.



Foto 4: Instalación de canal de Metal

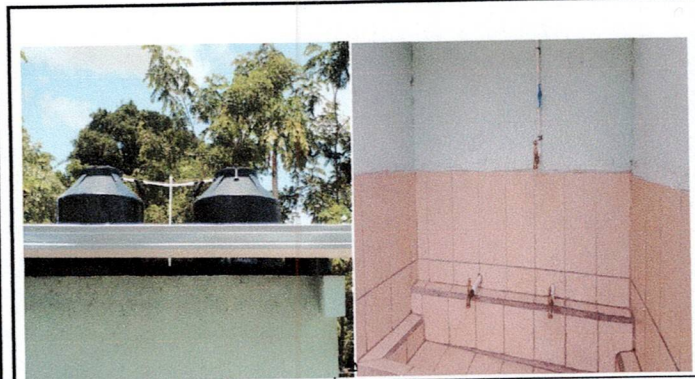

Foto 3: Instalación de unidad de iluminación, plafonera, foco, alambrado y ducto.



Foto 6: Instalación de piso cerámico

Observación: Si es necesario se pueden agregar hojas adicionales y actualizar el número de hojas.

<p><i>Zoila López</i></p> <p>Firma y sello del Presidente de la OPF</p>	<p><i>[Signature]</i></p> <p>Firma y Sello Director Centro Educativo Público</p>
---	--