

SITUACIÓN DEFICIENCIAS DETERMINADAS PREVIO DURANTE POSTERIOR

DEPARTAMENTO:	Zacapa	MUNICIPIO:	CABAÑAS
NOMBRE DEL ESTABLECIMIENTO:	CEIN -PAIN- Anexo a EORM Aldea Plan de los Pinos	DIRECCIÓN DEL ESTABLECIMIENTO:	ALDEA PLAN DE LOS PINOS
CÓDIGO DEL ESTABLECIMIENTO:	19-07-1100-42	FECHA:	28/05/2024



Foto 1: Mantenimiento a estructura de soporte de metal



Foto 2: Instalación de lámina troquelada aluzinc

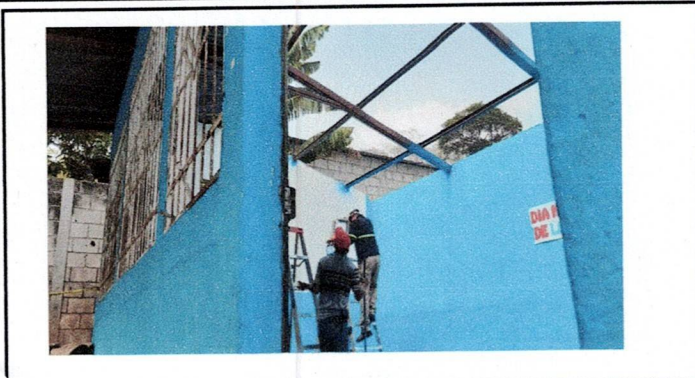

Foto 3: Reparación de gradas para acceder al aula



Foto 4 : Sustitución de balcones de metal



Foto 5: Pintura en muros exteriores



Foto 6: Sustitución de grifos

Observación: Si es necesario se pueden agregar hojas adicionales y actualizar el número de hojas.

<p><i>Zoila López</i></p> <p>Firma y sello del Presidente de la OPF</p> 	<p><i>[Signature]</i></p> <p>Firma y Sello Director Centro Educativo Público</p> 
---	--

SITUACIÓN DEFICIENCIAS DETERMINADAS PREVIÓ DURANTE POSTERIOR

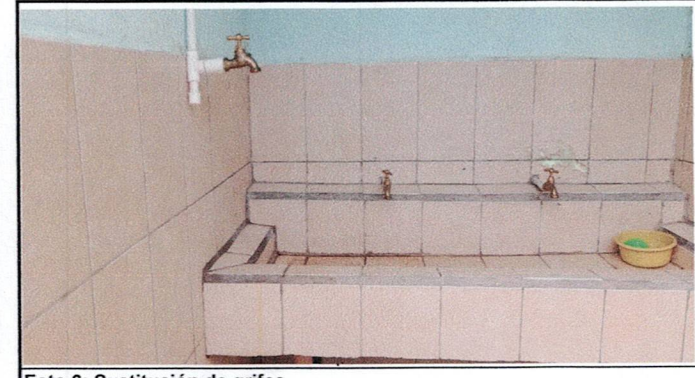
DEPARTAMENTO:	Zacapa	MUNICIPIO:	CABAÑAS
NOMBRE DEL ESTABLECIMIENTO:	CEIN -PAIN- Anexo a EORM Aldea Plan de los Pinos	DIRECCIÓN DEL ESTABLECIMIENTO:	ALDEA PLAN DE LOS PINOS
CÓDIGO DEL ESTABLECIMIENTO:	19-07-1100-42	FECHA:	28/05/2024



Foto 1: Mantenimiento a estructura de soporte de metal



Foto 2: Instalación de lámina troquelada aluzinc



Foto 3: Reparación de gradas para acceder al aula



Foto 4 : Sustitución de balcones de metal



Foto 5: Pintura en muros exteriores



Foto 6: Sustitución de grifos

Observación: Si es necesario se pueden agregar hojas adicionales y actualizar el número de hojas.

 Firma y sello del Presidente de la OPF

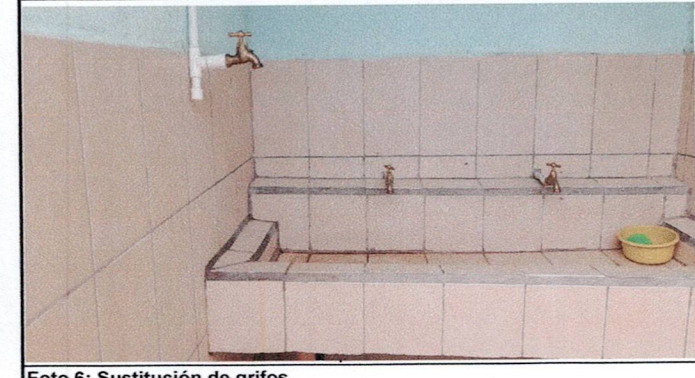

 Firma y Sello Director Centro Educativo Público



SITUACIÓN DEFICIENCIAS DETERMINADAS PREVIO DURANTE POSTERIOR

DEPARTAMENTO:	Zacapa	MUNICIPIO:	CABAÑAS
NOMBRE DEL ESTABLECIMIENTO:	CEIN -PAIN- Anexo a EORM Aldea Plan de los Pinos	DIRECCIÓN DEL ESTABLECIMIENTO:	ALDEA PLAN DE LOS PINOS
CÓDIGO DEL ESTABLECIMIENTO:	19-07-1100-42	FECHA:	28/05/2024



Foto 1: Mantenimiento a estructura de soporte de metal



Foto 2: Instalación de lámina troquelada aluzinc

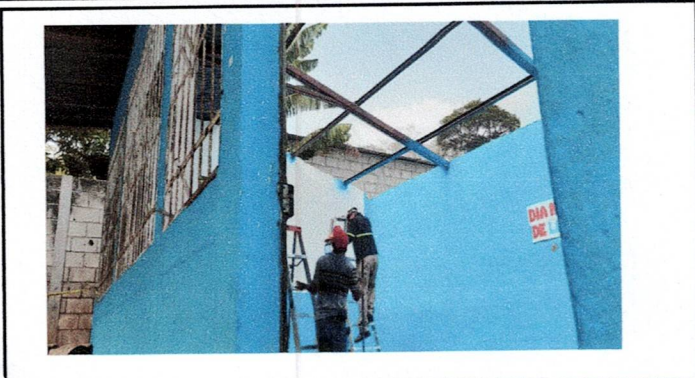

Foto 3: Reparación de gradas para acceder al aula



Foto 4 : Sustitución de balcones de metal



Foto 5: Pintura en muros exteriores

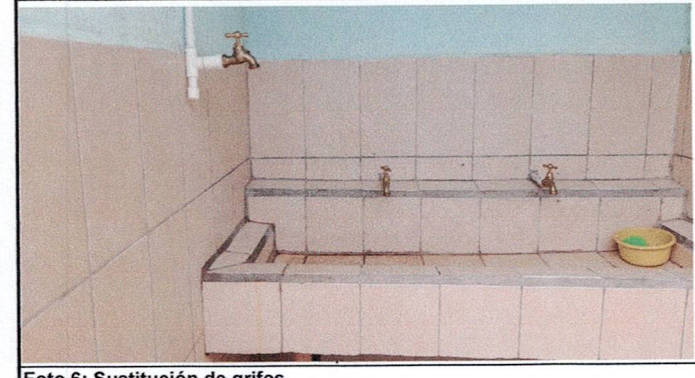

Foto 6: Sustitución de grifos

Observación: Si es necesario se pueden agregar hojas adicionales y actualizar el número de hojas.

<p><i>Zoila López</i></p> <p>Firma y sello del Presidente de la OPF</p> 	<p><i>[Signature]</i></p> <p>Firma y Sello Director Centro Educativo Público</p> 
---	--