



**REGISTRO FOTOGRÁFICO  
PROGRAMA DE MANTENIMIENTO DE EDIFICIOS ESCOLARES PÚBLICOS**

PRA-FOR-123  
Versión 1

SITUACIÓN DEFICIENCIAS DETERMINADAS

PREVIO

DURANTE

POSTERIOR

DEPARTAMENTO:	Zacapa	MUNICIPIO:	Cabañas
NOMBRE DEL ESTABLECIMIENTO:	Escuela Oficial Rural Mixta	DIRECCIÓN DEL ESTABLECIMIENTO:	Aldea el Solís
CÓDIGO DEL ESTABLECIMIENTO:	19-07-0308-43	FECHA:	21/06/2024



Foto1: Sustitucion de lamina por lamina troquelada aluzinc calibre 26



Foto 2: Sustitucion de canal de metal por otro canal de metal atrás de la escuela.

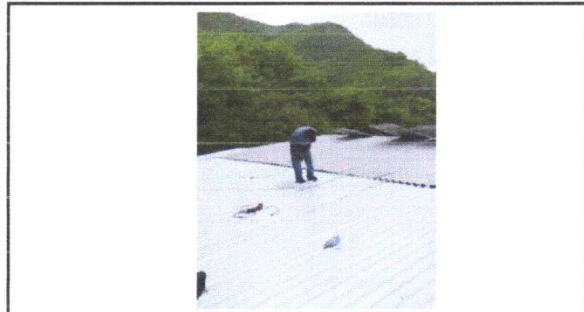

Foto 3: Sellado en grietas y fisuras en muro



Foto 4: Sustitucion de chapa en puertas

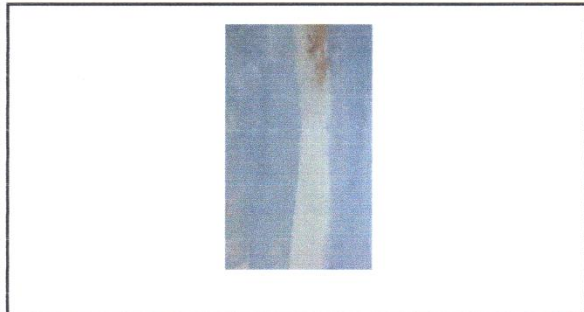

Foto 5: Sustitucion de puertas

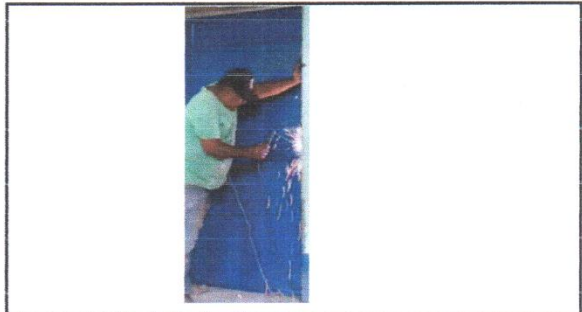

Foto 6: Sustitucion de plafoneras y bombillas

Observación: Si es necesario se pueden agregar hojas adicionales y actualizar el número de hojas.

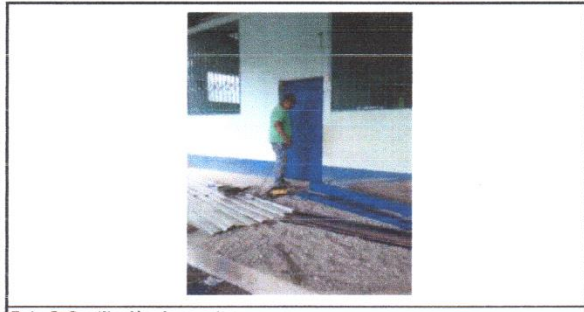
*Miriam Juana Jimenez*  
Firma y sello del Presidente de la OPE

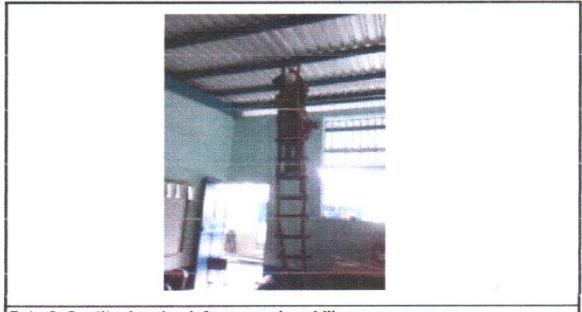

\_\_\_\_\_  
Firma y Sello Director Centro Educativo Público

SITUACIÓN DEFICIENCIAS DETERMINADAS

PREVIO

DURANTE

POSTERIOR

DEPARTAMENTO:	Zacapa	MUNICIPIO:	Cabañas
NOMBRE DEL ESTABLECIMIENTO:	Escuela Oficial Rural Mixta	DIRECCIÓN DEL ESTABLECIMIENTO:	Aldea el Solís
CÓDIGO DEL ESTABLECIMIENTO:	19-07-0308-43	FECHA:	21/06/2024



Foto 7: . Pintura en muros exteriores e interiores



Foto 8: Sustitución muro de contención

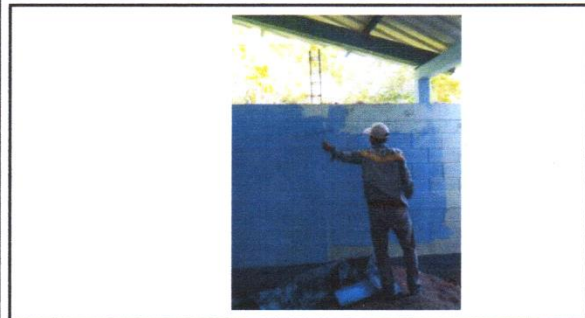

Foto 9: Sustitución de estufa rural incluye chimenea y plancha de metal

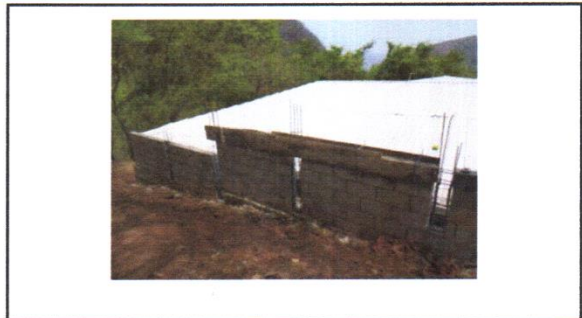

Foto 10: Sustitución de pila plástica de dos lavaderos

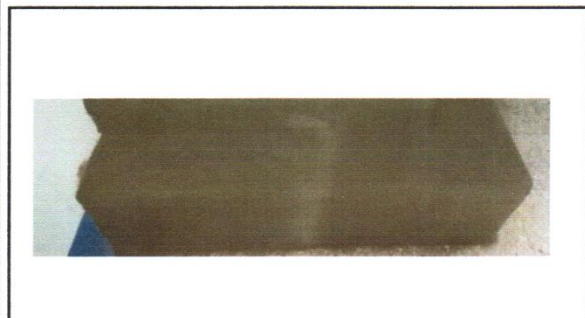

Foto 11: Mantenimiento de portón de metal de ingreso

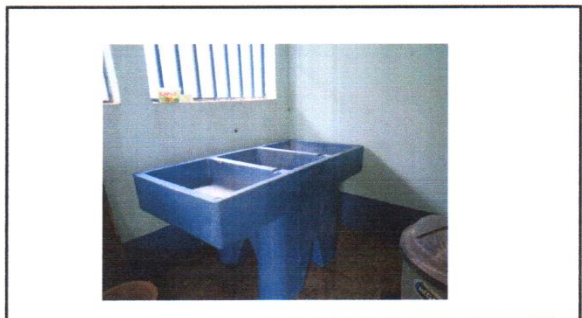

Foto 6:

Observación: Si es necesario se pueden agregar hojas adicionales y actualizar el número de hojas.

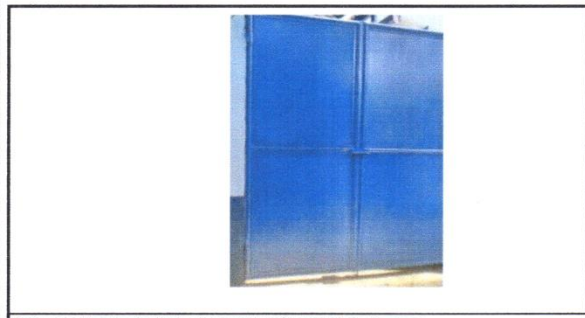
Miriam Suarez  
Firma y sello del Presidente de la OPF

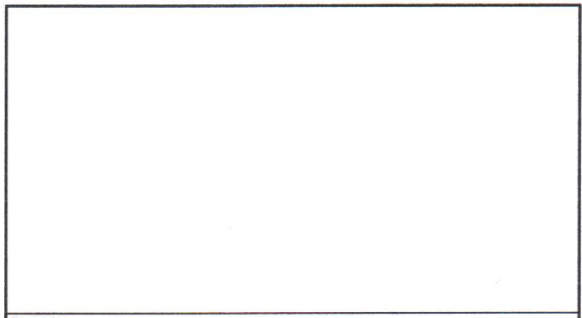

\_\_\_\_\_  
Firma y Sello Director Centro Educativo Público