

SITUACIÓN DEFICIENCIAS DETERMINADAS PREVIO DURANTE POSTERIOR

DEPARTAMENTO:	ZACAPA	MUNICIPIO:	CABAÑAS
NOMBRE DEL ESTABLECIMIENTO:	ESCUELA OFICIAL RURAL MIXTA, ALDEA EL SOLÍS	DIRECCIÓN DEL ESTABLECIMIENTO:	ALDEA EL SOLÍS, CABAÑAS, ZACAPA
CÓDIGO DEL ESTABLECIMIENTO:	19-07-0308-43	FECHA:	2/04/2024



1. SUSTITUCIÓN DE LÁMINA POR LÁMINA TROQUELADA DE LAS AULAS



2. SUSTITUCIÓN DE CANAL DE METAL POR OTRO CANAL DE METAL ATRÁS DE LA ESCUELA

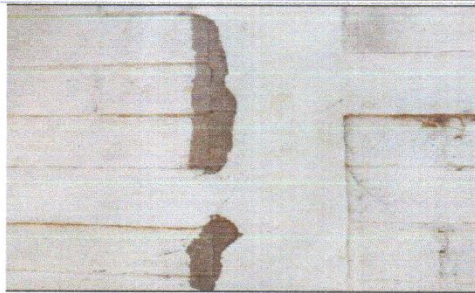

3. SELLADO EN GRIETAS EN EL AREA DE LA CIRCULACIÓN DE LA ESCUELA



4. SUSTITUCIÓN DE UNA CHAPA DE LA PUERTA DE LA DIRECCIÓN



5. SUSTITUCIÓN DE PUERTAS DE LAS CUATRO AULAS



6. SUSTITUCIÓN DE PLAFONERAS DE CADA AULA Y CORREDOR

Observación: Si es necesario se pueden agregar hojas adicionales y actualizar el número de hojas.

<p><i>Marvin yobani Ramirez Comapa</i> Firma y sello del Presidente de la O.P.</p> 	<p><i>[Signature]</i> Firma y Sello Director Centro Educativo Público</p> 
--	---

SITUACIÓN DEFICIENCIAS DETERMINADAS PREVIO DURANTE POSTERIOR

DEPARTAMENTO:	ZACAPA	MUNICIPIO:	CABAÑAS
NOMBRE DEL ESTABLECIMIENTO:	ESCUELA OFICIAL RURAL MIXTA, ALDEA EL SOLÍS	DIRECCIÓN DEL ESTABLECIMIENTO:	ALDEA EL SOLÍS, CABAÑAS, ZACAPA
CÓDIGO DEL ESTABLECIMIENTO:	19-07-0308-43	FECHA:	2/04/2024



7. PINTURA EN MUROS INTERNOS Y EXTERNOS

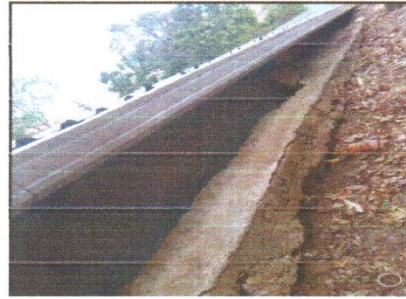

8. SUSTITUCIÓN MURO DE CONTENCIÓN ATRÁS DE LA ESCUELA.



9. SUSTITUCIÓN DE ESTUFA RURAL, INCLUYE CHIMENEA PLANCHA DE METAL

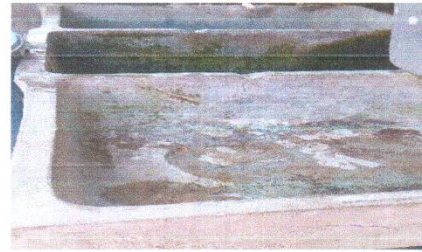

10. SUSTITUCIÓN DE PILA DE DOS LAVADEROS POR UNA PILA PLÁSTICA

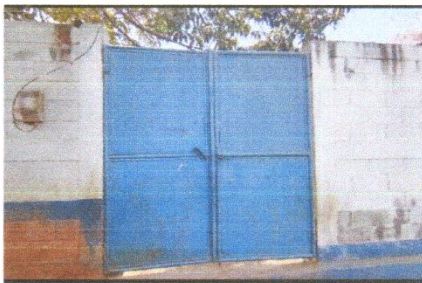

11. MANTENIMIENTO DE PORTÓN DE METAL DE INGRESO

Observación: Si es necesario se pueden agregar hojas adicionales y actualizar el número de hojas.

Marvin yobani Ramirez Comapa
Firma y sello del Presidente de la OPA



[Handwritten Signature]

Firma y Sello Director Centro Educativo Público

