

SITUACIÓN DEFICIENCIAS DETERMINADAS PREVIO DURANTE POSTERIOR

DEPARTAMENTO:	Zacapa	MUNICIPIO:	Cabañas
NOMBRE DEL ESTABLECIMIENTO:	Escuela Oficial Rural Mixta Aldea Plan de los Pinos	DIRECCIÓN DEL ESTABLECIMIENTO:	Aldea Plan de los Pinos, Cabañas, Zacapa
CÓDIGO DEL ESTABLECIMIENTO:	19-07-0233-43	FECHA:	31/05/2024



Foto 1. Ampliación de cocina



Foto 2. Construcción de mueble de concreto



Foto 3. Instalación de piso de granito



Foto 4. Instalación de balcones de metal



Foto 5. Instalación de estructura de soporte y de lamina



Foto 6. Instalación de Razor Ribbon

Observación: Si es necesario se pueden agregar hojas adicionales y actualizar el número de hojas.

Zolla López

Firma y sello del Presidente de la OPE



[Handwritten Signature]

Firma y Sello Director Centro Educativo Público



SITUACIÓN DEFICIENCIAS DETERMINADAS PREVIO DURANTE POSTERIOR

DEPARTAMENTO:	Zacapa	MUNICIPIO:	Cabañas
NOMBRE DEL ESTABLECIMIENTO:	Escuela Oficial Rural Mixta Aldea Plan de los Pinos	DIRECCIÓN DEL ESTABLECIMIENTO:	Aldea Plan de los Pinos, Cabañas, Zacapa
CÓDIGO DEL ESTABLECIMIENTO:	19-07-0233-43	FECHA:	31/05/2024



Foto 1. Ampliación de cocina



Foto 2. Construcción de mueble de concreto



Foto 3. Instalación de piso de granito

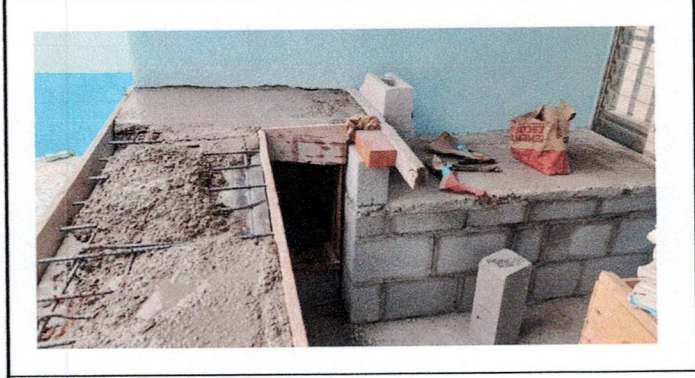

Foto 4. Instalación de balcones de metal



Foto 5. Instalación de estructura de soporte y de lamina



Foto 6. Instalación de Razor Ribbon

Observación: Si es necesario se pueden agregar hojas adicionales y actualizar el número de hojas.

Zoila López
Firma y sello del Presidente de la OPF

[Signature]
Firma y Sello Director Centro Educativo Público

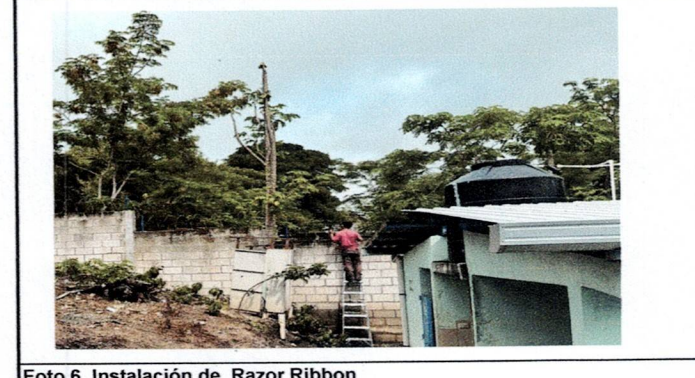
SITUACIÓN DEFICIENCIAS DETERMINADAS PREVIO DURANTE POSTERIOR

DEPARTAMENTO:	Zacapa	MUNICIPIO:	Cabañas
NOMBRE DEL ESTABLECIMIENTO:	Escuela Oficial Rural Mixta Aldea Plan de los Pinos	DIRECCIÓN DEL ESTABLECIMIENTO:	Aldea Plan de los Pinos, Cabañas, Zacapa
CÓDIGO DEL ESTABLECIMIENTO:	19-07-0233-43	FECHA:	31/05/2024



Foto 1. Ampliación de cocina



Foto 2. Construcción de mueble de concreto



Foto 3. Instalación de piso de granito

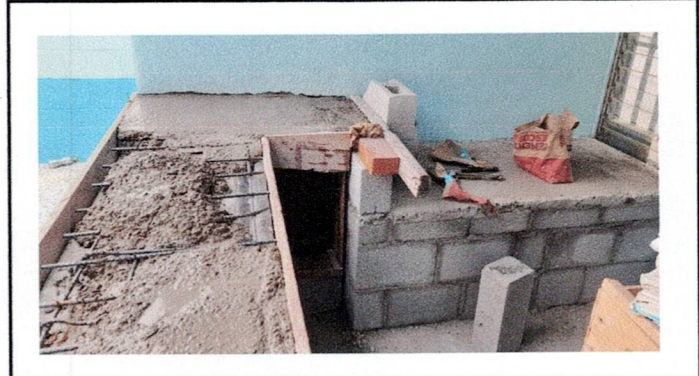

Foto 4. Instalación de balcones de metal



Foto 5. Instalación de estructura de soporte y de lamina







Foto 6. Instalación de Razor Ribbon

Observación: Si es necesario se pueden agregar hojas adicionales y actualizar el número de hojas.

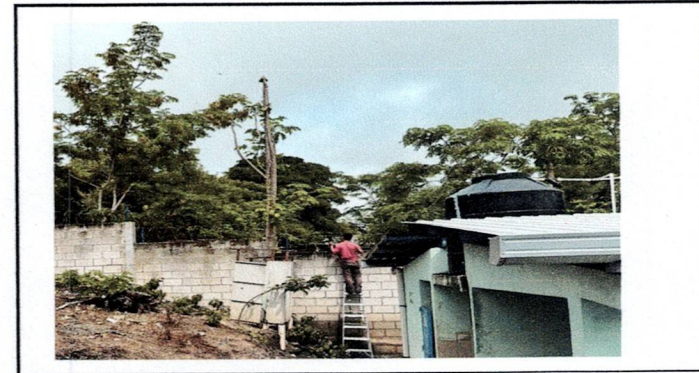
<p>Zoila López</p> <p>Firma y sello del Presidente de la OPR</p> 	 <p>Firma y Sello Director Centro Educativo Público</p> 
--	---