



Ministerio de Educación
Guatemala

SITUACIÓN DEFICIENCIAS DETERMINADAS

PREVIO

DURANTE

POSTERIOR

REGISTRO FOTOGRÁFICO PROGRAMA DE MANTENIMIENTO DE EDIFICIOS ESCOLARES PÚBLICOS

PRA-FOR-123
Versión 1

DEPARTAMENTO:	ZACAPA	MUNICIPIO:	USUMATLÁN
NOMBRE DEL ESTABLECIMIENTO:	ESCUELA OFICIAL RURAL MIXTA	DIRECCIÓN DEL ESTABLECIMIENTO:	ALDEA LA PALMILLA
CÓDIGO DEL ESTABLECIMIENTO:	19-06-0221-43	FECHA:	14/10/2024



Foto1: SUSTITUCIÓN DE PISO DE TORTA LISA POR PISO CERAMICO MATE ✓



Foto 2: AREA A DEMOLER E INSTALAR BALCONES EN AULAR PARA MAYOR VENTILACIÓN. ✓



Foto 3: INSTALACIÓN DE BALCONES DE METAL ✓

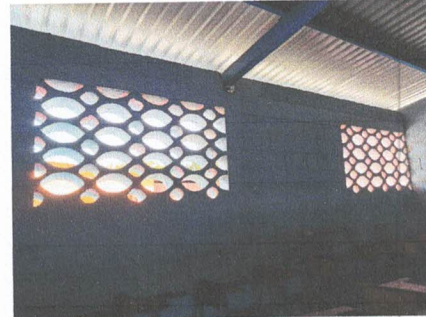

Foto 4: SUSTITUCIÓN DE PUERTA D EMETAL DE 2 MTS. DE ALTO POR 1 MTS. DE ANCHO ✓



Foto 5: MANTENIMIENTO DE PUERTA (LIJADO Y PINTURA) ✓

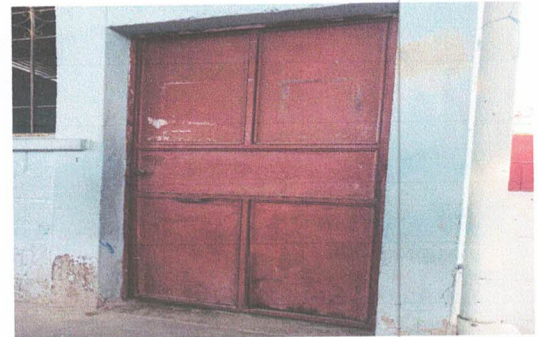

Foto 6: INSTALACIÓN DE TERRAZA ✓

Observación: Si es necesario se pueden agregar hojas adicionales y actualizar el número de hojas.

[Firma]

Firma y sello del Presidente de la OPEF

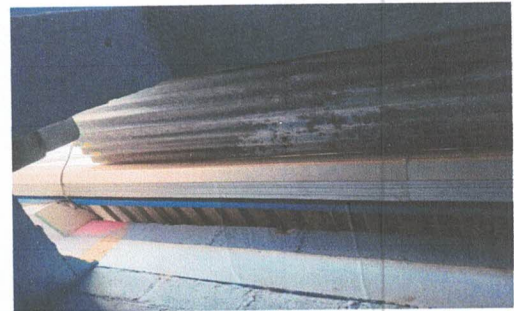

[Firma]

Firma y Sello Director Centro Educativo Público





Ministerio de Educación
Guatemala

REGISTRO FOTOGRÁFICO PROGRAMA DE MANTENIMIENTO DE EDIFICIOS ESCOLARES PÚBLICOS

PRA-FOR-123
Versión 1

SITUACIÓN DEFICIENCIAS DETERMINADAS

PREVIO

DURANTE

POSTERIOR

DEPARTAMENTO:	ZACAPA	MUNICIPIO:	USUMATLÁN
NOMBRE DEL ESTABLECIMIENTO:	ESCUELA OFICIAL RURAL MIXTA	DIRECCIÓN DEL ESTABLECIMIENTO:	ALDEA LA PALMILLA
CÓDIGO DEL ESTABLECIMIENTO:	19-06-0221-43	FECHA:	14/10/2024



FOTO 7: DEMOLER PARED DE BLOCK EN ENTRADA PRINCIPAL ✓



FOTO 8: SUSTITUCIÓN DE PORTÓN CORREDIZO CON PUERTA INCORPORADA MIDE ALTO 2.4 MTS. U LARGO 4.10 MTS

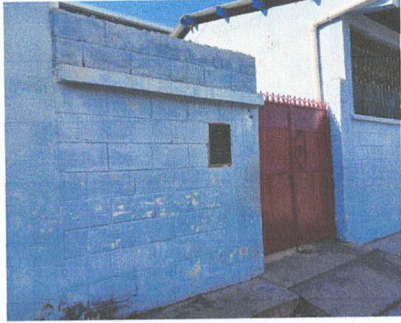

FOTO 10: PINTURA DE MUROS EXTERIORES E INTERIORES ✓



FOTO 11: PINTURA DE MUROS EXTERIORES E INTERIORES ✓

Observación: Si es necesario se pueden agregar hojas adicionales y actualizar el número de hojas.

Supleno G.
Firma y sello del Presidente de la



[Signature]
Firma y Sello Director Centro Educativo Público

