

REGISTRO FOTOGRÁFICO PROGRAMA DE MANTENIMIENTO DE EDIFICIOS ESCOLARES PÚBLICOS



Ministerio de Educación
Guatemala

SITUACIÓN DEFICIENCIAS DETERMINADAS

PREVIO

DURANTE

POSTERIOR

DEPARTAMENTO:	ZACAPA	MUNICIPIO:	USUMATLAN
NOMBRE DEL ESTABLECIMIENTO:	ESCUELA OFICIAL URBANA MIXTA	DIRECCIÓN DEL ESTABLECIMIENTO:	1° CALLE 1-61 ZONA 4 USUMATLÁN
CÓDIGO DEL ESTABLECIMIENTO:	19-06-0216-43	FECHA:	19/09/2024



Foto1: SUSTITUCIÓN DE LAMINA POR LAMINA TROQUELADA ALUZING CALIBRE 26



Foto 2: RETIRO DE LAMINA EXISTENTE



Foto 3: DESISTALACIÓN DE ESTRUCTURA DE SOPORTE DE MADERA



Foto 4: SUSTITUCIÓN DE ESTRUCTURA DE MADERA POR METAL

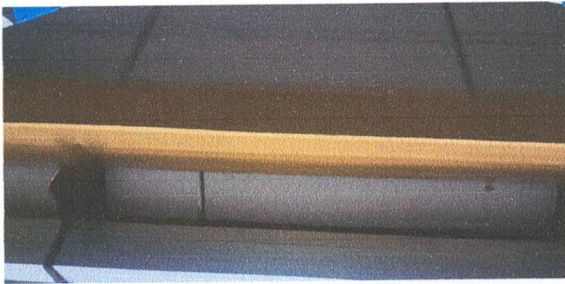

Foto 5: SUSTITUCIÓN DE CANAL DE METAL

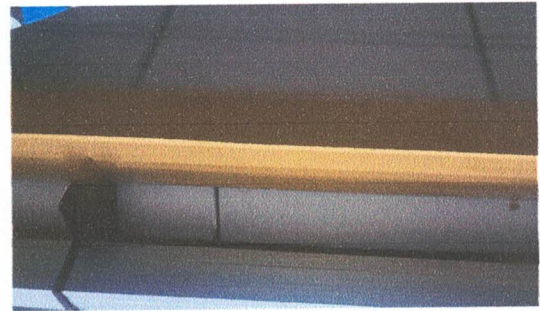

Foto 6: DESISTALACIÓN DE CIELO FALSO

Observación: Si es necesario se pueden agregar hojas adicionales y actualizar el número de hojas.

[Handwritten Signature]



Firma y sello del Presidente de la OPF USUMATLAN ZACAPA

[Handwritten Signature]



Firma y Sello Director Centro Educativo Público USUMATLAN ZACAPA

**REGISTRO FOTOGRÁFICO
PROGRAMA DE MANTENIMIENTO DE EDIFICIOS ESCOLARES PÚBLICOS**



Ministerio de Educación
GUATEMALA

SITUACIÓN DEFICIENCIAS DETERMINADAS

PREVIO

DURANTE

POSTERIOR

DEPARTAMENTO:	ZACAPA	MUNICIPIO:	USUMATLAN
NOMBRE DEL ESTABLECIMIENTO:	ESCUELA OFICIAL URBANA MIXTA	DIRECCIÓN DEL ESTABLECIMIENTO:	1° CALLE 1-61 ZONA 4 USUMATLÁN
CÓDIGO DEL ESTABLECIMIENTO:	19-06-0216-43	FECHA:	19/09/2024



Observación: Si es necesario se pueden agregar hojas adicionales y actualizar el número de hojas.

Firma y sello del Presidente de la O.P.F.

Firma y Sello Director Centro Educativo Público



REGISTRO FOTOGRÁFICO

PROGRAMA DE MANTENIMIENTO DE EDIFICIOS ESCOLARES PÚBLICOS

Ministerio de Educación
Guatemala

SITUACIÓN DEFICIENCIAS DETERMINADAS

PREVIO

DURANTE

POSTERIOR

DEPARTAMENTO:	ZACAPA	MUNICIPIO:	USUMATLAN
NOMBRE DEL ESTABLECIMIENTO:	ESCUELA OFICIAL URBANA MIXTA	DIRECCIÓN DEL ESTABLECIMIENTO:	1° CALLE 1-61 ZONA 4 USUMATLÁN
CÓDIGO DEL ESTABLECIMIENTO:	19-06-0216-43	FECHA:	19/09/2024



FOTO 13: SOSTENIDO CON ANAQUEL LA PARED DE MADERA



FOTO 14: REPARACIÓN DE SISTEMA DE ILUMINACIÓN Y FUERZA (CABLE, TOMACORRIENTES, APAGADORES, FILIPONES ENTRE OTROS)

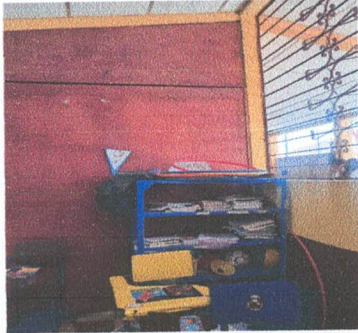

FOTO 15: REPARACIÓN DE SISTEMA DE ILUMINACIÓN Y FUERZA (CABLE, TOMACORRIENTES, APAGADORES, FILIPONES ENTRE OTROS)



FOTO 16: REPARACIÓN DE SISTEMA DE ILUMINACIÓN Y FUERZA (CABLE, TOMACORRIENTES, APAGADORES, FILIPONES ENTRE OTROS)



FOTO 17: REPARACIÓN DE SISTEMA DE ILUMINACIÓN Y FUERZA (CABLE, TOMACORRIENTES, APAGADORES, FILIPONES ENTRE OTROS)



FOTO 18: REPARACIÓN DE SISTEMA DE ILUMINACIÓN Y FUERZA (CABLE, TOMACORRIENTES, APAGADORES, FILIPONES ENTRE OTROS)

Observación: Si es necesario se pueden agregar hojas adicionales y actualizar el número de hojas.



Firma y sello del Presidente de la O...

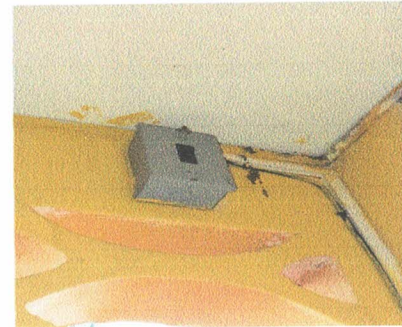

Firma y Sello Director Centro Educativo Público



**REGISTRO FOTOGRÁFICO
PROGRAMA DE MANTENIMIENTO DE EDIFICIOS ESCOLARES PÚBLICOS**

Ministerio de Educación
Guatemala

SITUACIÓN DEFICIENCIAS DETERMINADAS

PREVIO

DURANTE

POSTERIOR

DEPARTAMENTO:	ZACAPA	MUNICIPIO:	USUMATLAN
NOMBRE DEL ESTABLECIMIENTO:	ESCUELA OFICIAL URBANA MIXTA	DIRECCIÓN DEL ESTABLECIMIENTO:	1° CALLE 1-61 ZONA 4 USUMATLÁN
CÓDIGO DEL ESTABLECIMIENTO:	19-06-0216-43	FECHA:	19/09/2024



FOTO 19: SUSTITUCIÓN DE LAMINA POR LAMINA TROQUELADA ALUZINC CALIBRE 26



FOTO 20: RETITO DE LAMINA







FOTO 21: SUSTITUCIÓN DE LAMINA POR LAMINA TROQUELADA ALUZINC CALIBRE 26

Observación: Si es necesario se pueden agregar hojas adicionales y actualizar el número de hojas.

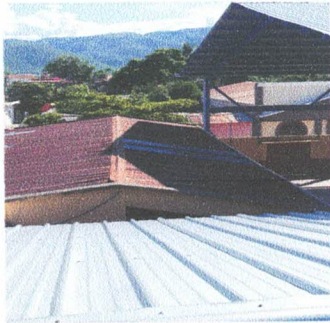
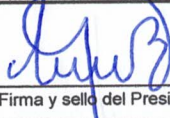
 Firma y sello del Presidente de la COMISIÓN FAMILIAR 	 Firma y Sello Director Centro Educativo Público 
---	--