

SITUACIÓN DEFICIENCIAS DETERMINADAS

PREVIO

DURANTE

POSTERIOR

DEPARTAMENTO:	ZACAPA	MUNICIPIO:	TECULUTAN
NOMBRE DEL ESTABLECIMIENTO:	EODP ALDEA EL ARCO	DIRECCIÓN DEL ESTABLECIMIENTO:	ALDEA EL ARCO, TECUILUTAN ZACAPA
CÓDIGO DEL ESTABLECIMIENTO:	19-05-1186-42	FECHA:	30/09/2024

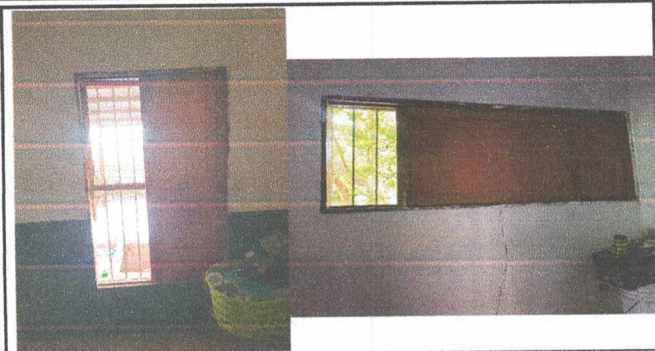

SUMINISTRO E INSTALACION DE VENTANAS PVC COLOR BLANCO, CON REJILLA Y MOSQUITERO Y DESMONTAJE DE VENTANAS EXISTENTES

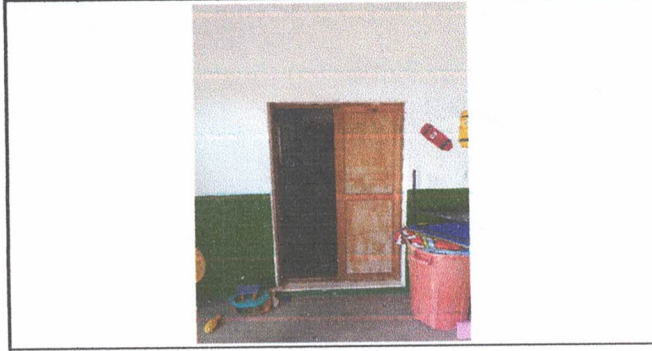

SUMINISTRO E INSTALACION DE PUERTAS CORREDIZAS DE PVC BLANCO CON VIDRIO EN DIVISION DE AULA 1 Y 2



SUMINISTRO E INSTALACION DE PUERTAS DE PVC EN AREA DE BAÑOS UBICADO EN AREA INTERIOR DE AULAS



SUMINISTRO E INSTALACION DE SANITARIOS EN AREA INTERIOR DE AULAS DONDE HAY AULAS CON SERVICIOS SANITARIOS

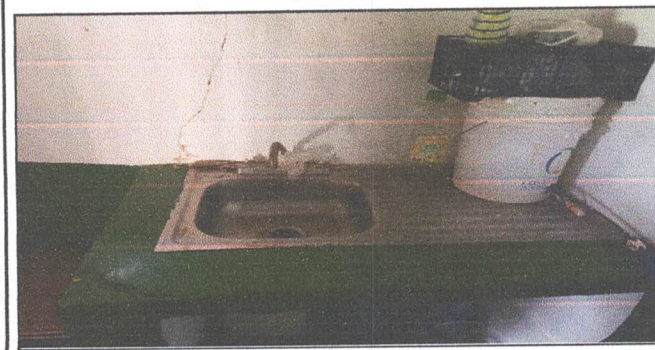

SUMINISTRO E INSTALACION DE LAVATRASOS DE ACERO INOXIDABLE EN AREA INTERIOR DE AULAS EN ESPACIO ACOMODADO PARA COCINA

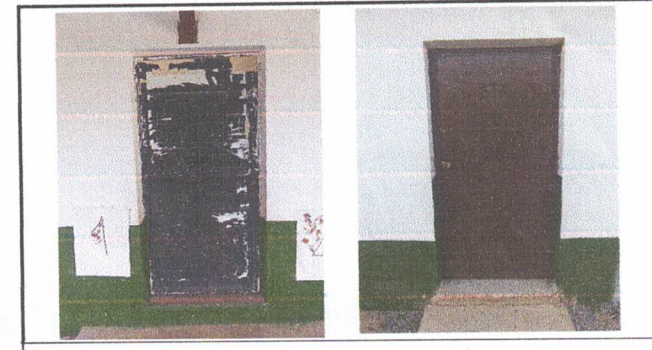

MANTENIMIENTO A PUERTAS DE METAL ( LIJADO Y PINTADO)

Observación: Si es necesario se pueden agregar hojas adicionales y actualizar el número de hojas.

Firma y sello del Presidente de la OPR  

Firma y Sello Director Centro Educativo Público  



SITUACIÓN DEFICIENCIAS DETERMINADAS

PREVIO

DURANTE

POSTERIOR

DEPARTAMENTO:	ZACAPA	MUNICIPIO:	TECULUTAN
NOMBRE DEL ESTABLECIMIENTO:	EODP ALDEA EL ARCO	DIRECCIÓN DEL ESTABLECIMIENTO:	ALDEA EL ARCO, TECUILUTAN ZACAPA
CÓDIGO DEL ESTABLECIMIENTO:	19-05-1186-42	FECHA:	30/09/2024



SUMINISTRO E INSTALACION DE SISTEMA ELECTRICO EN AREA DE AULAS Y GALERIA EXTERIOR INCLUYE (CABLE, PLAFONERAS, CAJAS OCTOGONALES, ABRAZADERAS, INTERRUPTORES, FOCO LED DE BUENA ILUMINACION) EL ESTABLECIMIENTO ES JORNADA VESPERTINA Y COMO EN LAS AULAS ES MUY ENCERRADO EL ESPACIO ES POCA ILUMINACION LA QUE ENTRA Y POR ESO ES NECESARIA UNA BUENA ILUMINACION



SUMINISTRO E INSTALACION DE PISO CERAMICO EN CORREDOR



SUMINISTRO E INSTALACION DE PISO CERAMICO EN PILA



SUMINISTRO E INSTALACION DE TORTA DE CEMENTO CON ACABADO RUSTICO EN AREA DE PATIO



REPARACION DE PORTON DE ENTRADA PRINCIPAL, SUSTITUCION DE MALLA POR LAMINA 3/64 CON DISEÑO TROQUELADO MEDIDA DE 4.05 X 2.15 METROS

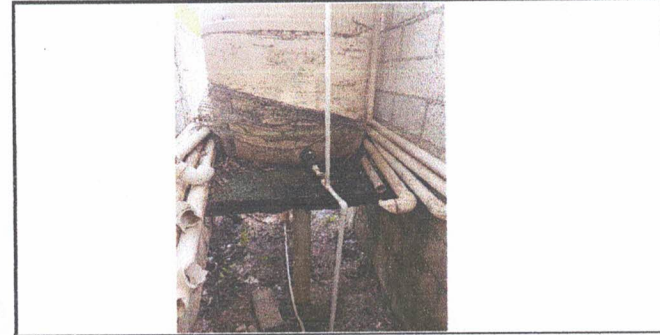

SUMINISTRO E INSTALACION DE BOMBA HIDRONEUMATICA DE 1/2 HP CON TANQUE DE 25 LITROS EN TINACO EXISTENTE, SE NECESITA LA INSTALACION DEL EQUIPO PORQUE LA PRESION DEL AGUA NO LLEGA HASTA EL AREA DE SANITARIOS Y PILA Y A LOS NIÑOS LES TOCA IR AL TANQUE DE AGUA A JALAR AGUA PARA EL BAÑO.

Observación: Si es necesario se pueden agregar hojas adicionales y actualizar el número de hojas.

Firma y sello del Presidente de la OPF

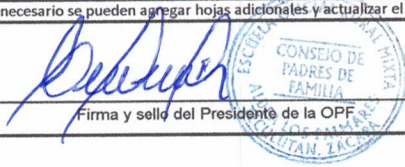

Firma y Sello Director Centro Educativo Público







# REGISTRO FOTOGRÁFICO PROGRAMA DE MANTENIMIENTO DE EDIFICIOS ESCOLARES PÚBLICOS

SITUACIÓN DEFICIENCIAS DETERMINADAS

PREVIO

DURANTE

POSTERIOR

DEPARTAMENTO:	ZACAPA	MUNICIPIO:	TECULUTAN
NOMBRE DEL ESTABLECIMIENTO:	EODP ALDEA EL ARCO	DIRECCIÓN DEL ESTABLECIMIENTO:	ALDEA EL ARCO, TECULUTAN ZACAPA
CÓDIGO DEL ESTABLECIMIENTO:	19-05-1186-42	FECHA:	30/09/2024



PINTURA EN AREA EXTERIOR DEL ESTABLECIMIENTO



PINTURA EN AREA EXTERIOR DEL ESTABLECIMIENTO

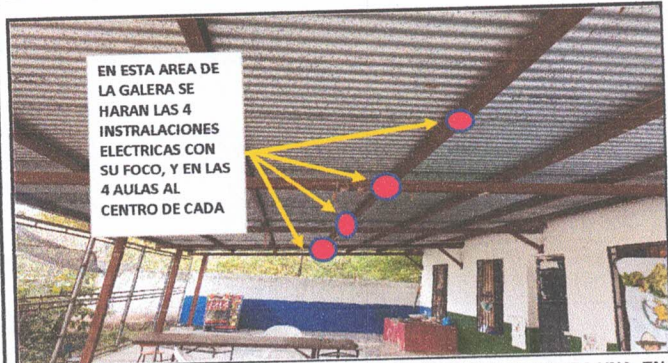

EN ESTA AREA DE LA GALERIA SE HARAN LAS 4 INSTALACIONES ELECTRICAS CON SU FOCO, Y EN LAS 4 AULAS AL CENTRO DE CADA

SE INSTALARAN 8 FOCOS CON SU INSTALACION ELECTRICA EN CADA UNA, EN LA GALERIA RON 4 FOCOS Y EN LAS AULAS 1 FOCO POR CADA AULA UBICADOS EN EL CENTRO DE CADA UNA

Observación: Si es necesario se pueden agregar hojas adicionales y actualizar el número de hojas.

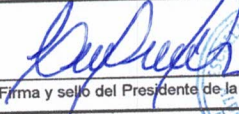
  
 Firma y sello del Presidente de la OPE



  
 Firma y Sello Director Centro Educativo Público

