

SITUACIÓN DEFICIENCIAS DETERMINADAS  PREVIAMENTE  DURANTE  POSTERIOR

DEPARTAMENTO:	ZACAPA	MUNICIPIO:	TECUTUTAN
NOMBRE DEL ESTABLECIMIENTO:	FORM ALDEA PUERTA DE GOLPE	DIRECCIÓN DEL ESTABLECIMIENTO:	ALDEA PUERTA DE GOLPE, TECUTUTAN, ZACAPA
CODIGO DEL ESTABLECIMIENTO:	19-05-0012-43	FECHA:	26 DE FEBRERO DE 2024

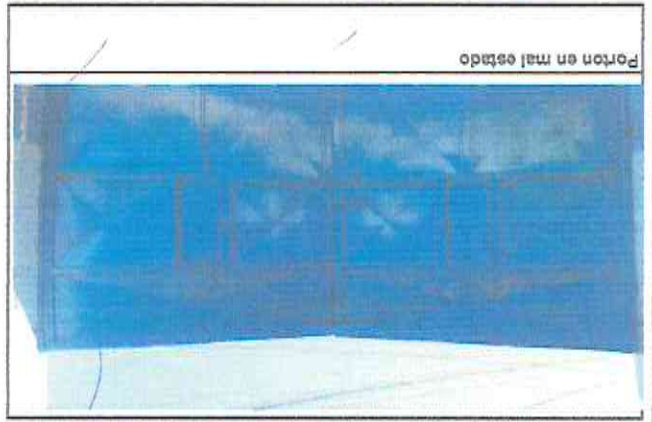

Puerta en mal estado



Puerta desprendido de los anclajes



Falta de Cerramiento vertical en muro Colindante



Reparación de Puertas



Sustitución de Baranda

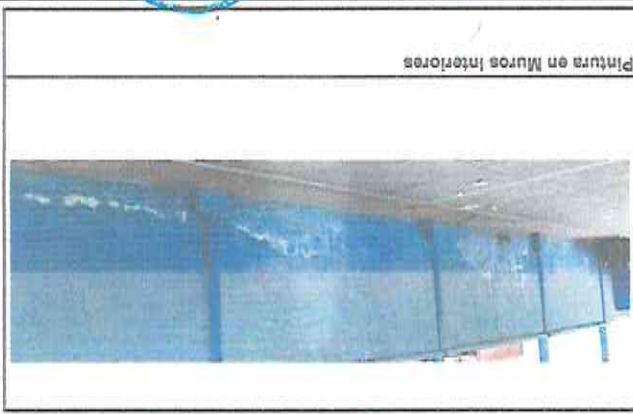

Pintura en Muros Interiores

Observación: Si es necesario se pueden agregar hojas adicionales y actualizar el número de hojas.

Firma y sello del Presidente de la OPA: *[Signature]*

Firma y sello Director Centro Educativo Público: *[Signature]*

