



Ministerio de Educación  
C O S T A R I C A

### REGISTRO FOTOGRÁFICO PROGRAMA DE MANTENIMIENTO DE EDIFICIOS ESCOLARES PÚBLICOS

PRA-FOR-123  
Versión 1

SITUACIÓN DEFICIENCIAS DETERMINADAS

PREVIO

DURANTE

POSTERIOR

DEPARTAMENTO:	Zacapa	MUNICIPIO:	Teculután
NOMBRE DEL ESTABLECIMIENTO:	Escuela de Párvulos Aldea Barranca Seca	DIRECCIÓN DEL ESTABLECIMIENTO:	Aldea Barranca Seca
CÓDIGO DEL ESTABLECIMIENTO:	19-05-0005-42	FECHA:	04 de Octubre de 2024



Foto 1: Suministro e Instalación de Piso Ceramico sobre piso de concreto en todas las aulas (Aula 1)



Foto 2: Suministro e Instalación de Piso Ceramico sobre piso de Concreto en todas las aulas (Aula 2)



Foto 3: Suministro e Instalación de Piso Ceramico sobre piso de concreto en todas las aulas (Aula 3)



Foto 4: Suministro e Instalación de Piso Ceramico sobre piso de Concreto en Dirección



Foto 5: Suministro e Instalación de lamina troquelada aluzinc calibre 26 en area de escenario y patio



Foto 6: Suministro e Intalación de estructura de soporte metal para instalación de lamina en area de escenario y patio.

Observación: Si es necesario se pueden agregar hojas adicionales y actualizar el número de hojas.

Firma y sello del Presidente de la OPE



Firma y Sello Director Centro Educativo Público







**REGISTRO FOTOGRÁFICO  
PROGRAMA DE MANTENIMIENTO DE EDIFICIOS ESCOLARES PÚBLICOS**

PRA-FOR-123  
Versión 1

Ministerio de Educación

SITUACIÓN DEFICIENCIAS DETERMINADAS

PREVIO

DURANTE

POSTERIOR

DEPARTAMENTO:	Zacapa	MUNICIPIO:	Teculután
NOMBRE DEL ESTABLECIMIENTO:	Escuela de Párvulos Aldea Barranca Seca	DIRECCIÓN DEL ESTABLECIMIENTO:	Aldea Barranca Seca
CÓDIGO DEL ESTABLECIMIENTO:	19-05-0005-42	FECHA:	04 de Octubre de 2024



Foto 7: Suministro e instalación de canal en area afuera de todas las aulas y la galera que se hara continua al escenario



Foto 8: Suministro e instalación de sanitario en area de baños



Foto 9: Suministro e instalación de piso ceramico sobre piso de concreto en cocina



Foto 10: Instalación de gabinete de concreto con acabado de cernido fino de cemento de 4 m2



Foto 11: Instalación de Iluminación en escenario

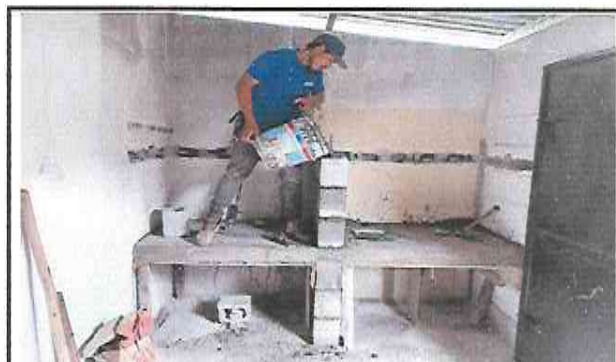

Foto 12: Tomacorrientes en escenario

Observación: Si es necesario se pueden agregar hojas adicionales y actualizar el número de hojas.

Firma y sello del Presidente de la OPF



Firma y Sello Director Centro Educativo Público

