

SITUACIÓN DEFICIENCIAS DETERMINADAS PREVIO DURANTE POSTERIOR

DEPARTAMENTO:	ZACAPA	MUNICIPIO:	GUALÁN
NOMBRE DEL ESTABLECIMIENTO:	EORM ALDEA LAS NUBES	DIRECCIÓN DEL ESTABLECIMIENTO:	ALDEA LAS NUBES
CÓDIGO DEL ESTABLECIMIENTO:	19-04-1259-43	FECHA:	09/07/2024



Foto1: Sustrucción de piso de torta de concreto por piso líquido



Foto 2: Repello y cernido en paredes



Foto 3: Sustrucción de balcones de metal

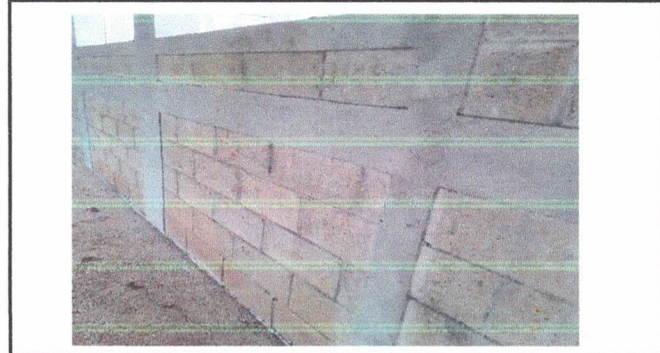

Foto 4: Sustrucción de puerta de metal

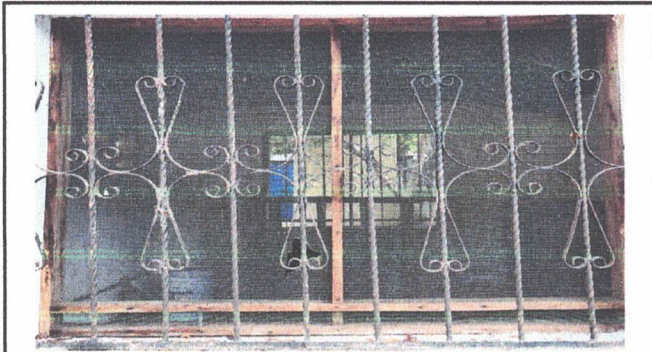

Foto 5: Sustrucción de piso de torta de concreto por piso líquido

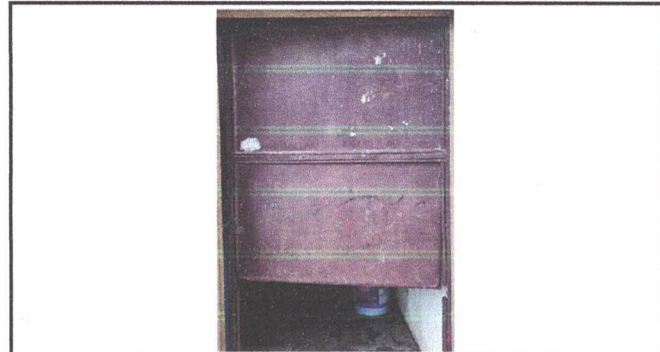

Foto 6: Sustrucción de pila de cemento de 2 lavaderos

Observación: Si es necesario se pueden agregar hojas adicionales y actualizar el número de hoja

Fuente
Firma y sello del Presidente de la ORE



[Signature]
Firma y Sello Director Centro Educativo Público



SITUACIÓN DEFICIENCIAS DETERMINADAS PREVIO DURANTE POSTERIOR

DEPARTAMENTO:	ZACAPA	MUNICIPIO:	GUALÁN
NOMBRE DEL ESTABLECIMIENTO:	EORM ALDEA LAS NUBES	DIRECCIÓN DEL ESTABLECIMIENTO:	ALDEA LAS NUBES
CÓDIGO DEL ESTABLECIMIENTO:	19-04-1259-43	FECHA:	09/07/2024



Foto1: Sustitución de lámina por lámina troquelada calibre 256



Foto 2: Sustitución de estructura de soporte de madera por metal

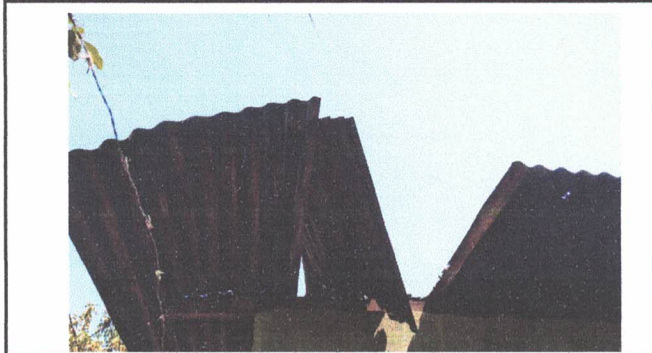

Foto 3: Sustitución de estructura de soporte de madera por metal



Foto 4: Sustitución de estufa rural completa (Incluye polletón, Plancha metálica y chimenea)

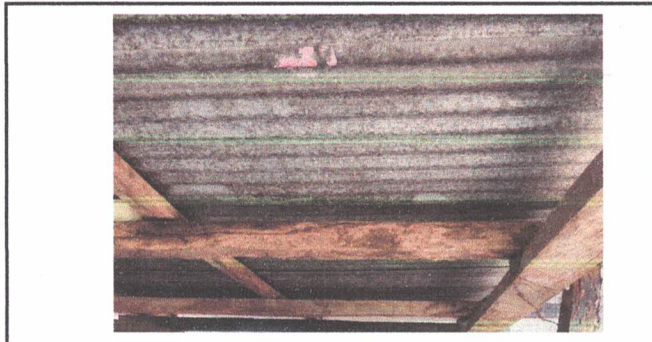
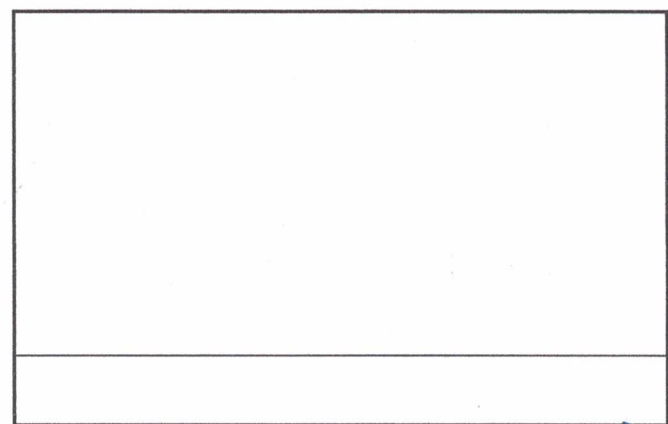
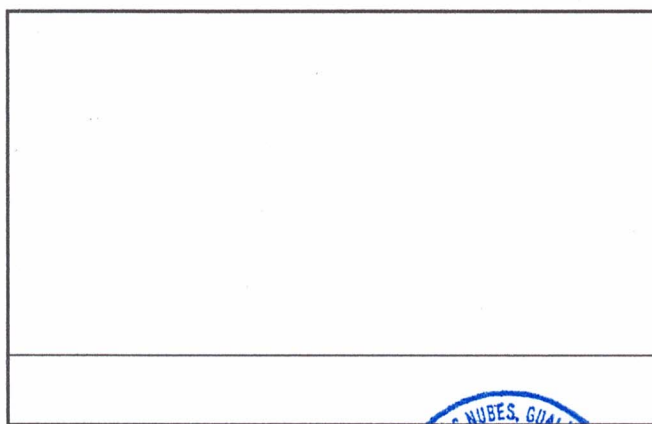

Observación: Si es necesario se pueden agregar hojas adicionales y actualizar el número de hojas.

F. Guzmán
Firma y sello del Presidente de la OPF



[Signature]
Firma y Sello Director Centro Educativo Público

