



Ministerio de Educación  
Guatemala

**REGISTRO FOTOGRÁFICO**  
**PROGRAMA DE MANTENIMIENTO DE EDIFICIOS ESCOLARES PÚBLICOS**

SITUACIÓN DEFICIENCIAS DETERMINADAS

PREVIO

DURANTE

POSTERIOR

DEPARTAMENTO:	Zacapa	MUNICIPIO:	Gualán
NOMBRE DEL ESTABLECIMIENTO:	Escuela Oficial Rural Mixta Aldea La Cuchilla	DIRECCIÓN DEL ESTABLECIMIENTO:	Aldea La Cuchilla
CÓDIGO DEL ESTABLECIMIENTO:	19-04-1134-42 ✓	FECHA:	04/10/2024



Foto 1: Sustitución de ventanas de vidrio y metal por ventanas de PVC corredizas con vidrio de 5mm de grosor ✓



Foto 2: Sustitución de sanitario con sus accesorios ✓



Foto 3: Sustitución de canal de bajada de agua pluvial de plástico por canal de metal de lámina troquelada calibre 26 ✓



Foto 4: Reparación de arriate de block (Incluye repello, cernido y pintado) //



Foto 5: Reparación de arriate de block (Incluye repello, cernido y pintado) ✓



Foto 6: Reparación de gradas de acceso hacia los baños ✓

Observación: Si es necesario se pueden agregar hojas adicionales y actualizar el número de hojas.

*Mayra Isabel Sose*

Firma y sello del Presidente de la OPF



*[Handwritten Signature]*

Firma y Sello Director Centro Educativo Público

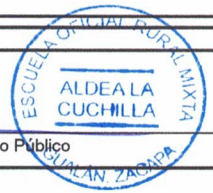

**REGISTRO FOTOGRÁFICO**  
**PROGRAMA DE MANTENIMIENTO DE EDIFICIOS ESCOLARES PÚBLICOS**

SITUACIÓN DEFICIENCIAS DETERMINADAS

PREVIO

DURANTE

POSTERIOR

DEPARTAMENTO:	Zacapa	MUNICIPIO:	Gualán
NOMBRE DEL ESTABLECIMIENTO:	Escuela Oficial Rural Mixta Aldea La Cuchilla	DIRECCIÓN DEL ESTABLECIMIENTO:	Aldea La Cuchilla
CÓDIGO DEL ESTABLECIMIENTO:	19-04-1134-42 ✓	FECHA:	04/10/2024



Foto 7: Reparación de muro perimetral de block, tubo hg y malla galvanizada  
*¿Cabe reparar? Cob*



Foto 8: Sustitución de piso de torta de concreto dañada por piso cerámico

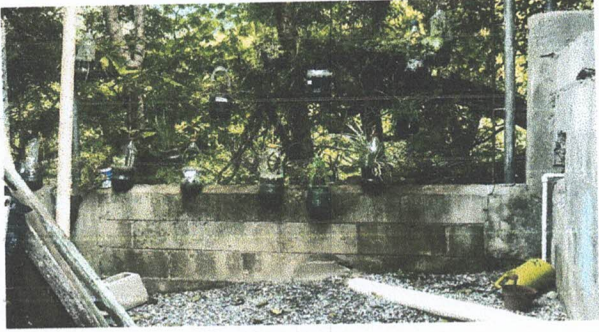

Foto 9: Sustitución de piso de torta de concreto dañada por piso cerámico



Foto 10: Nivelación de torta de concreto completa, adjunto a la banqueta y muro perimetral

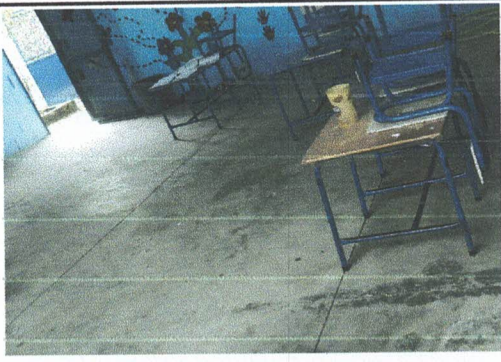

Foto 11: Nivelación de torta de concreto completa, adjunto a la banqueta y muro perimetral



Foto 12: Sustitución de piso de torta de concreto dañada por piso cerámico

Observación: Si es necesario se pueden agregar hojas adicionales y actualizar el número de hojas.

*Mayra Isabel Sosa*

Firma y sello del Presidente de la OPA



*[Handwritten Signature]*

Firma y Sello Director Centro Educativo Público



**REGISTRO FOTOGRÁFICO  
PROGRAMA DE MANTENIMIENTO DE EDIFICIOS ESCOLARES PÚBLICOS**

SITUACIÓN DEFICIENCIAS DETERMINADAS      PREVIO       DURANTE       POSTERIOR

DEPARTAMENTO:	Zacapa	MUNICIPIO:	Gualán
NOMBRE DEL ESTABLECIMIENTO:	Escuela Oficial Rural Mixta Aldea La Cuchilla	DIRECCIÓN DEL ESTABLECIMIENTO:	Aldea La Cuchilla
CÓDIGO DEL ESTABLECIMIENTO:	19-04-1134-42	FECHA:	04/10/2024

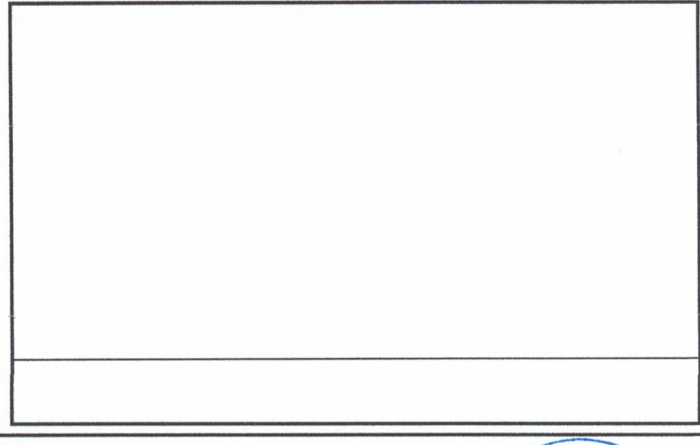
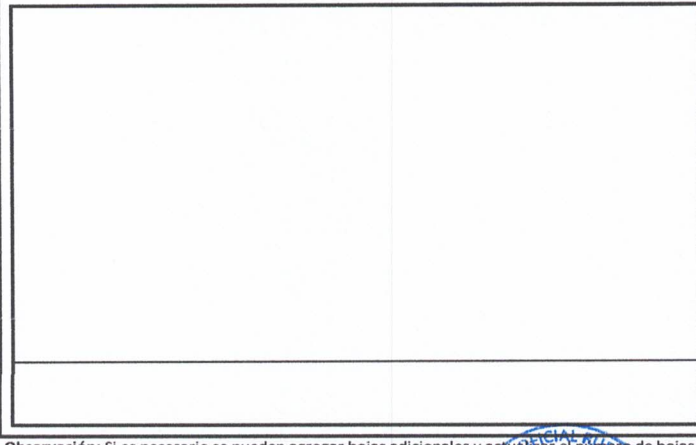
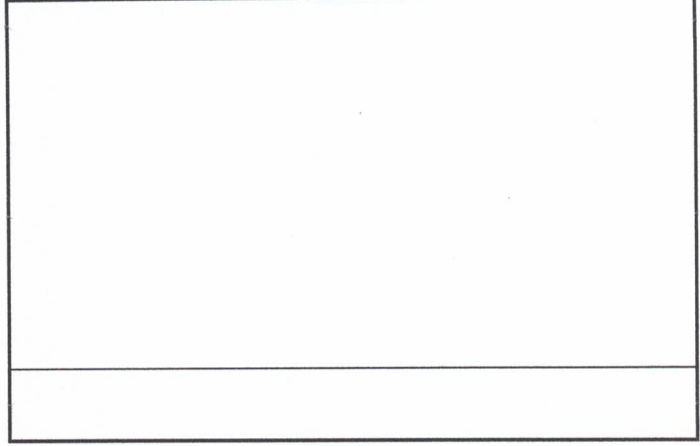
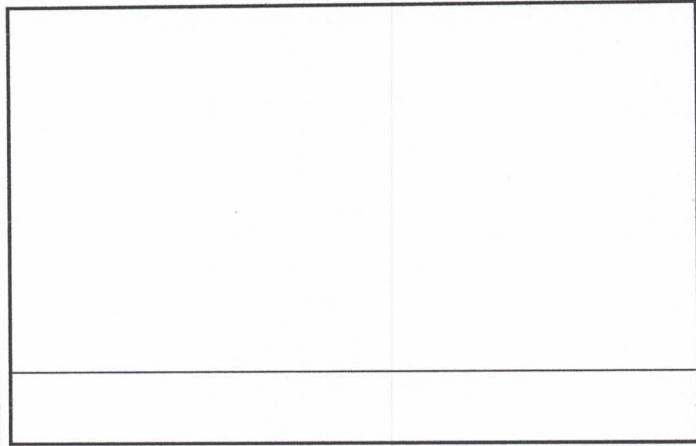
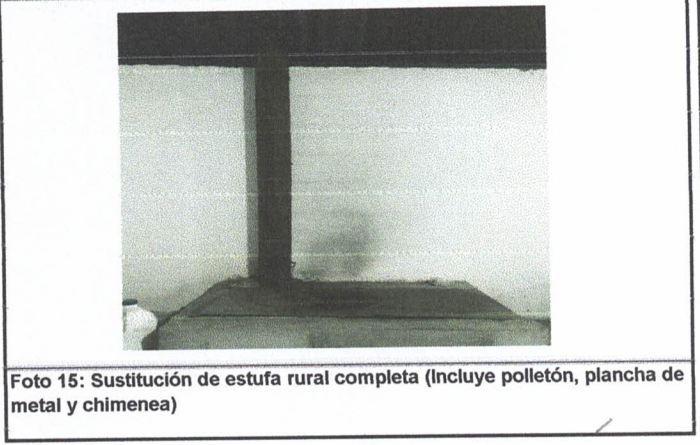

Observación: Si es necesario se pueden agregar hojas adicionales y actualizar el número de hojas.

<p><i>Mayra Isabel Sosa</i> Firma y sello del Presidente de la COPF</p> 	<p><i>[Signature]</i> Firma y Sello Director Centro Educativo Público</p> 
---	---