



**REGISTRO FOTOGRÁFICO
PROGRAMA DE MANTENIMIENTO DE EDIFICIOS ESCOLARES PÚBLICOS**

Ministerio de Educación
G U A T E M A L A

SITUACIÓN DEFICIENCIAS DETERMINADAS

PREVIO

DURANTE

POSTERIOR

DEPARTAMENTO:	Zacapa	MUNICIPIO:	Gualán
NOMBRE DEL ESTABLECIMIENTO:	EORM CASERIO LA PUERTA	DIRECCIÓN DEL ESTABLECIMIENTO:	Caserío La Puerta, Aldea Santa Teresa Iguana
CÓDIGO DEL ESTABLECIMIENTO:	19-04-1047-43	FECHA:	18/06/2024



Sustitución de lámina por lámina troquelada aluzinc calibre 26



Sustitución de estructura de soporte de madera por metal

Se van grandes



Sustitución de ventanas de metal y vidrio por ventanas corredizas de pvc



Sustitución de estufa rural completa (incluye polleton, plancha de metal y chimenea)



Sustitución de estufa rural completa (incluye polleton, plancha de metal y chimenea)

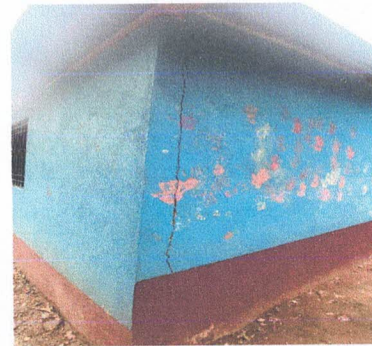

Pintura en muros interiores y exteriores

Observación: Si es necesario se pueden agregar hojas adicionales y actualizar el número de hojas.

[Handwritten Signature]

Firma y sello del Presidente del Consejo Educativo



[Handwritten Signature]

Firma y Sello Director Centro Educativo Público





Ministerio de Educación
Guatemala

REGISTRO FOTOGRÁFICO PROGRAMA DE MANTENIMIENTO DE EDIFICIOS ESCOLARES PÚBLICOS

PRA-FOR-123
Versión 1

SITUACIÓN DEFICIENCIAS DETERMINADAS

PREVIO

DURANTE

POSTERIOR

DEPARTAMENTO:	Zacapa	MUNICIPIO:	Gualán
NOMBRE DEL ESTABLECIMIENTO:	EORM CASERIO LA PUERTA	DIRECCIÓN DEL ESTABLECIMIENTO:	Caserío La Puerta, Aldea Santa Teresa Iguana
CÓDIGO DEL ESTABLECIMIENTO:	19-04-1047-43	FECHA:	18/06/2024

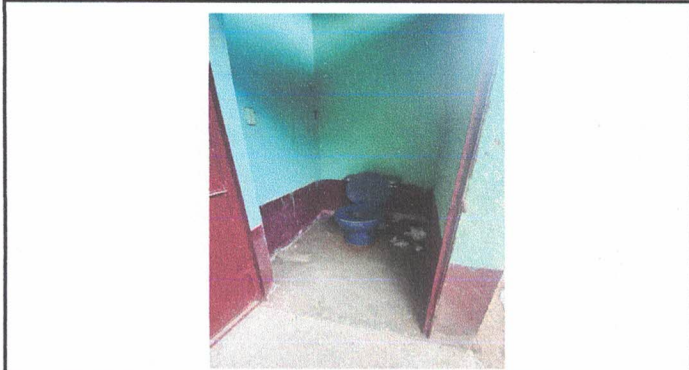

Sustitución de sanitarios con sus accesorios

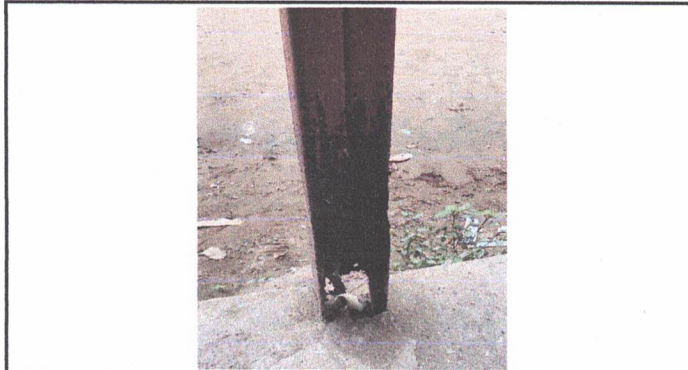

Sustitución de base de metal (muros) de galera adjunto a las aulas

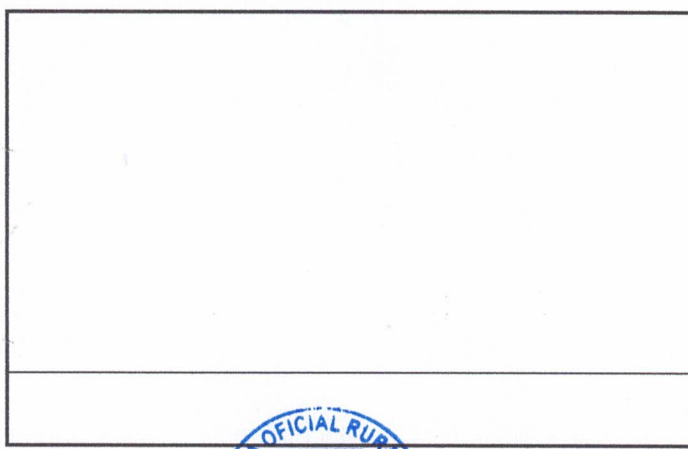
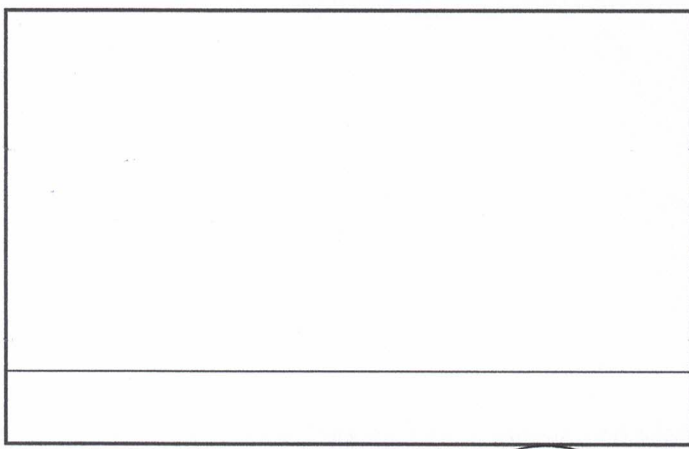
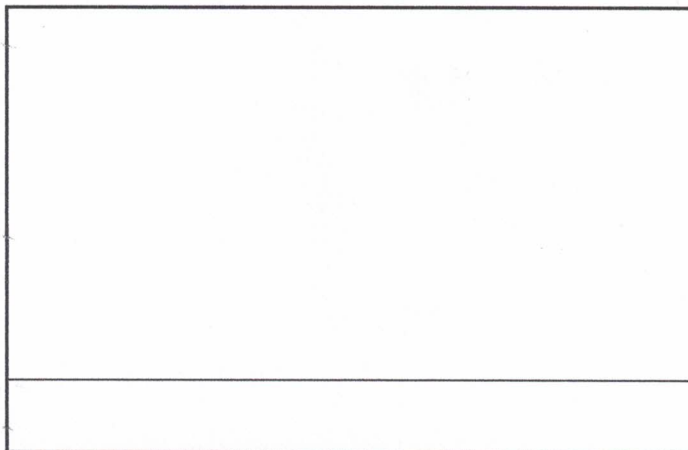
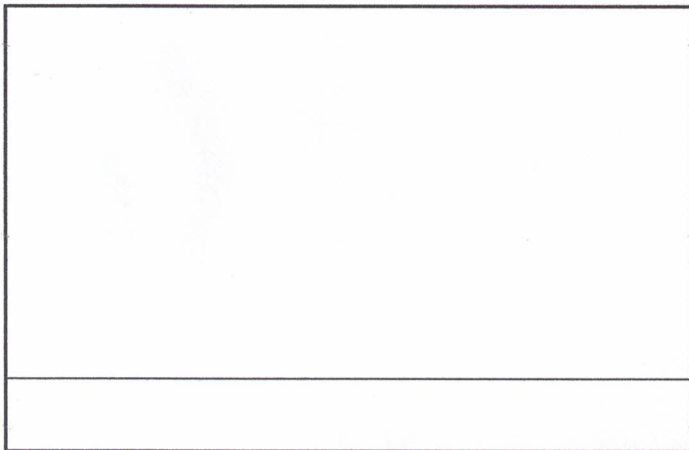

Observación: Si es necesario se pueden agregar hojas adicionales y actualizar el número de hojas.

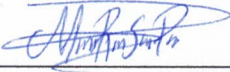
Firma y sello del Presidente de la OPE



Firma y Sello Director Centro Educativo Público

