

SITUACIÓN DEFICIENCIAS DETERMINADAS      PREVIO       DURANTE       POSTERIOR

DEPARTAMENTO:	ZACAPA	MUNICIPIO:	GUALÁN
NOMBRE DEL ESTABLECIMIENTO:	EODP ANEXA A EORM ALDEA MANZANOTAL	DIRECCIÓN DEL ESTABLECIMIENTO:	ALDEA MANZANOTAL
CÓDIGO DEL ESTABLECIMIENTO:	19-04-1045-42	FECHA:	22/05/2024



Foto 1: Sustitución de estructura de techo de metal y lámina Aluzinc calibre 26



Foto: Sustitución de piso por cerámico



Foto 3: Aplicación de pintura a muros exteriores



Foto 4: Aplicación de pintura a muros interiores

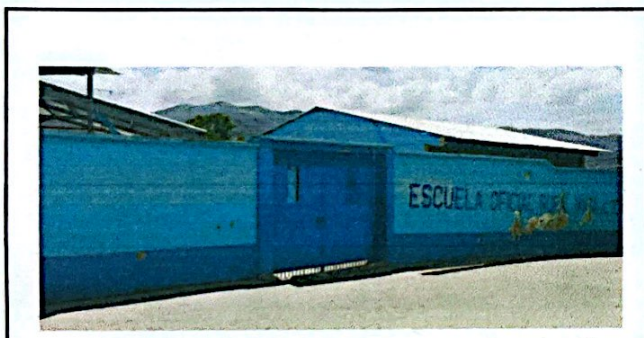

FOTO 5: SUSTITUCIÓN DE LAVAMANOS



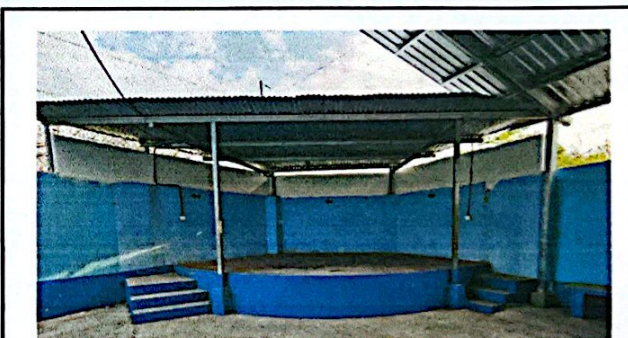

Foto 6: Sustitución de plancha de concreto.

Observación: Si es necesario se pueden agregar hojas adicionales. Indicar el número de hojas.

   
Firma y sello del Presidente de la OPF

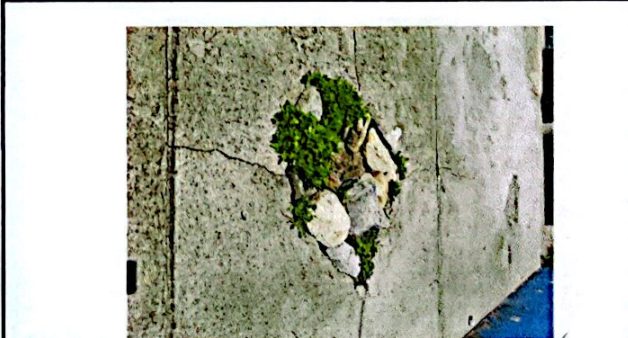
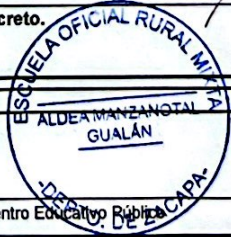
   
Firma y Sello Director Centro Educativo Público