

SITUACIÓN DEFICIENCIAS DETERMINADAS

PREVIO

DURANTE

POSTERIOR

DEPARTAMENTO:	ZACAPA	MUNICIPIO:	GUALAN
NOMBRE DEL ESTABLECIMIENTO:	INEB DE TELESECUNDARIA	DIRECCIÓN DEL ESTABLECIMIENTO:	ALDEA SHINSHIN
CÓDIGO DEL ESTABLECIMIENTO:	19-04-0824-45	FECHA:	19/04/2024



Foto 1: Estado actual de estufa rural, la misma necesita sustitución y reparación en base.



Foto 2: Estado actual de la chimenea que se encuentra dañada y necesita sustitución.

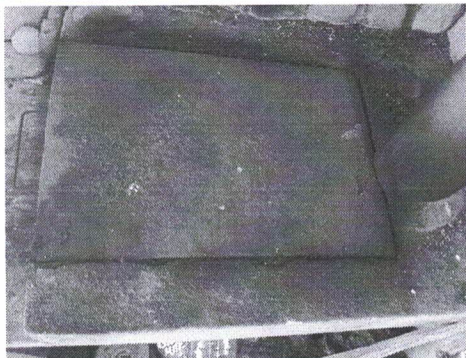

Foto 3: Estado actual del techo de aulas, la misma necesita cambio de lamina y estructura.



Foto 4: Muro exterior de aulas el cual será repellado y cernido para evitar humedades.



Foto 5: Sustitución de lamina en área de cocina.

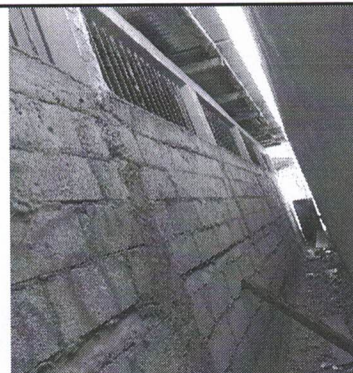

Foto 6: Piso en cocina dañado, será sustituido.

Observación: Si es necesario se pueden agregar hojas adicionales y actualizar el número de hojas.

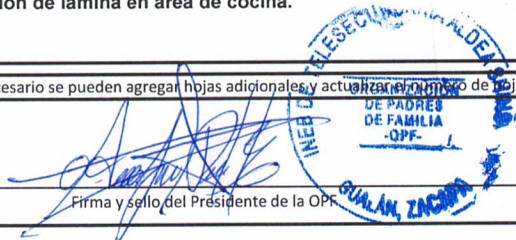

 Firma y sello del Presidente de la OPF



 Firma y Sello Director Centro Educativo Público