

REGISTRO FOTOGRÁFICO

PROGRAMA DE MANTENIMIENTO DE EDIFICIOS ESCOLARES PÚBLICOS



Ministerio de Educación
Guatemala

SITUACIÓN DEFICIENCIAS DETERMINADAS

PREVIO

DURANTE

POSTERIOR

DEPARTAMENTO:	Zacapa	MUNICIPIO:	Gualán
NOMBRE DEL ESTABLECIMIENTO:	EODP ANEXA A EORM ALDEA LLANO REDONDO	DIRECCIÓN DEL ESTABLECIMIENTO:	ALDEA LLANO REDONDO
CÓDIGO DEL ESTABLECIMIENTO:	19-04-0790-42	FECHA:	18/11/2024



Foto 7: INSTALACION DE ESTUFA RURAL.



Foto 8. INSTALACION DE MURO, PISO Y TECHO EN ESCENARIO.



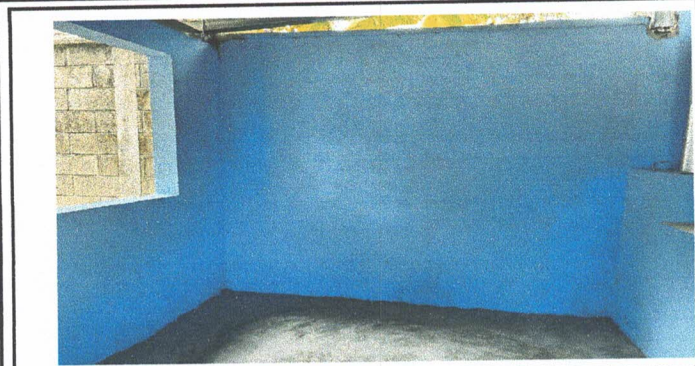

Foto 9. SUSTITUCIÓN DE INODORO

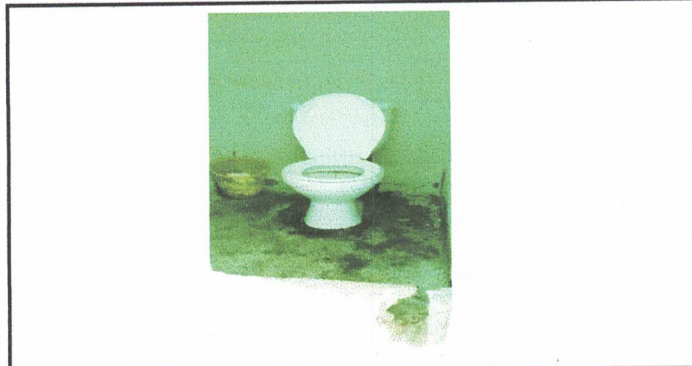
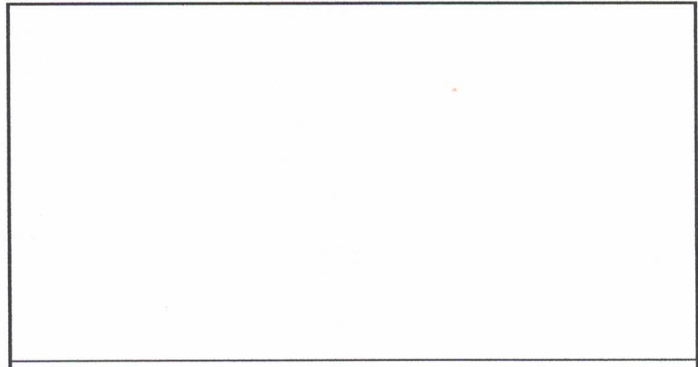
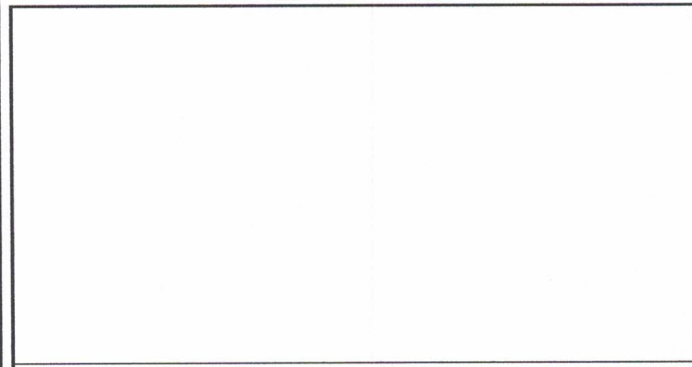
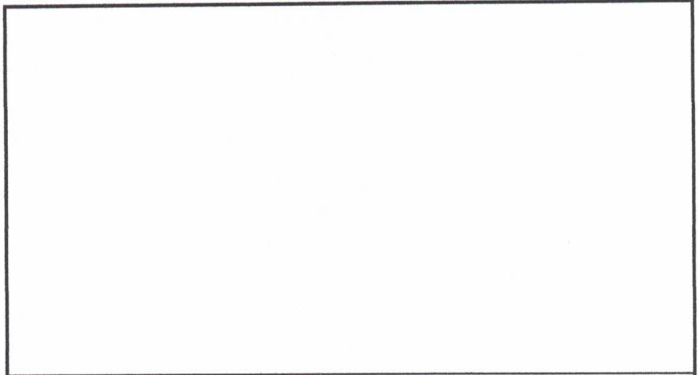

Observación: Si es necesario se pueden agregar hojas adicionales y actualizar el número de hojas.

Firma y sello del Presidente de la OPF



Firma y Sello Director, Centro Educativo Público





**REGISTRO FOTOGRÁFICO
PROGRAMA DE MANTENIMIENTO DE EDIFICIOS ESCOLARES PÚBLICOS**

Ministerio de Educación
Guatemala

SITUACIÓN DEFICIENCIAS DETERMINADAS

PREVIO

DURANTE

POSTERIOR

DEPARTAMENTO:	Zacapa	MUNICIPIO:	Gualán
NOMBRE DEL ESTABLECIMIENTO:	EODP ANEXA A EORM ALDEA LLANO REDONDO	DIRECCIÓN DEL ESTABLECIMIENTO:	ALDEA LLANO REDONDO
CÓDIGO DEL ESTABLECIMIENTO:	19-04-0790-42	FECHA:	18/11/2024



Foto1: INSTALACION DE CANAL Y BAJADAS DE AGUA.



Foto 2: INSTALACION DE MUEBLE DE CONCRETO Y AZULEJO EN COSINA.



Foto 3: INSTALACION DE BALCONES CON SEDAZO EN COSINA.

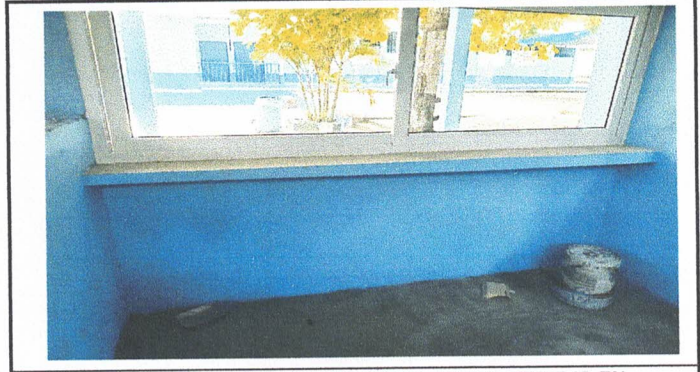

Foto 4: SUSTITUCION DE BASE DE MADERA POR METAL Y SISTERNA PARA AGUA.





Foto 5: INSTALACION DE VENTANA PVC EN BODEGA.

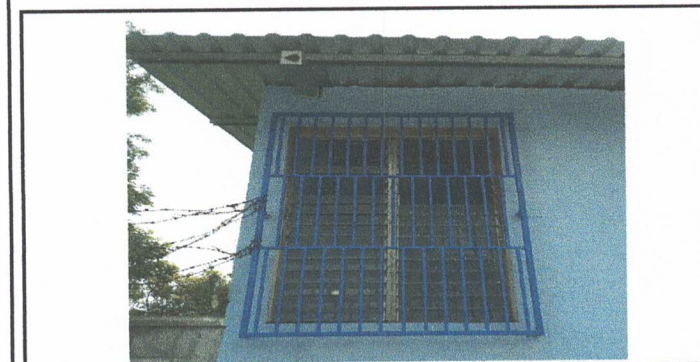
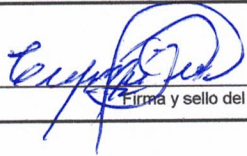

Foto 6: PLANCHAS DE CONCRETO EN PATIO.

Observación: Si es necesario se pueden agregar hojas adicionales y actualizar el número de hojas.

Firma y sello del Presidente de la OPF



Firma y Sello Director Centro Educativo Público

