



REGISTRO FOTOGRÁFICO PROGRAMA DE MANTENIMIENTO DE EDIFICIOS ESCOLARES PÚBLICOS

SITUACIÓN DEFICIENCIAS DETERMINADAS

PREVIO

DURANTE

POSTERIOR

DEPARTAMENTO:	Zacapa	MUNICIPIO:	Gualán
NOMBRE DEL ESTABLECIMIENTO:	EORM Aldea El Filo	DIRECCIÓN DEL ESTABLECIMIENTO:	Aldea El Filo, Gualán, Zacapa
CÓDIGO DEL ESTABLECIMIENTO:	19-04-0164-43	FECHA:	15/11/2024



Foto 1: 1.1 Repello de muro perimetral 100ML



Foto 2: 1.2 Sustitución de columnas de concreto a columnas de metal de 2 mts c/u, 20 unidades



Foto 3: 1.3 Sustitución de maya por deterioro a balcones de maya de 2.20 x 1.50; 3.30 M2 c/u.



Foto 4: 1.4 Pintura de muro perimetral 100ML



Foto 5: 2.1 Reparación de piso de torta de concreto de pila 3x3.50; 10.50 M2



Foto 6: Instalación de azulejo a pila de concreto 14 M2

Observación: Si es necesario se pueden agregar hojas adicionales y actualizar el número de hojas.

ESCUELA OFICIAL RURAL MIXTA
CONSEJO DE PADRES DE FAMILIA
ALDEA EL FILO GUALÁN ZACAPA
Blanca Estela Oliva R
 Firma y sello del Presidente de la OPF

Firma y Sello Director Centro Educativo



SITUACIÓN DEFICIENCIAS DETERMINADAS PREVIO DURANTE POSTERIOR

DEPARTAMENTO:	Zacapa	MUNICIPIO:	Gualán
NOMBRE DEL ESTABLECIMIENTO:	EORM Aldea El Filo	DIRECCIÓN DEL ESTABLECIMIENTO:	Aldea El Filo, Gualán, Zacapa
CÓDIGO DEL ESTABLECIMIENTO:	19-04-0164-43	FECHA:	15/11/2024



Foto1: 3.1 Sustitución de torta de concreto por cerámico 4x4.25; 17 M2



Foto 2: 3.2 Sustitución de ventana de metal por ventanas de PVC de dos unidades de 1.5x 1; 3 M2c/u



Foto 3: 3.3 Pintura de interiores de dirección de 50M2



Foto 4: 3.4 Sustitución de estructura de soporte de madera por metal 6x6; 36ML.

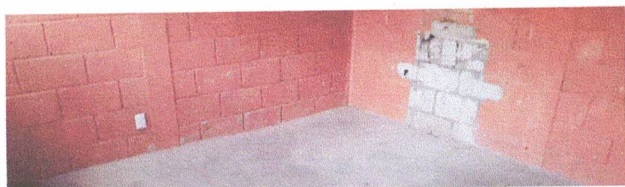

Foto 5: 3.5 Sustitución de lámina ondulada por lámina troquelada aluzinc calibre 26, 6x6; 36 M2



Foto 6: 4.1 Sustitución de ventana de metal por ventana PVC de dos unidades de 3.75 x0.80; 6 M2

Observación: Si es necesario se pueden agregar hojas adicionales y actualizar el número de hojas.

ESCUELA OFICIAL RURAL MIXTA
CONSEJO DE PADRES DE FAMILIA
Blanca Estela Chuj R
ALDEA EL FILO, GUALÁN, ZACAPA
Firma y sello del Presidente de la OPF



 Firma y Sello Director Centro Educativo Público

SITUACIÓN DEFICIENCIAS DETERMINADAS PREVIO DURANTE POSTERIOR

DEPARTAMENTO:	Zacapa	MUNICIPIO:	Gualán
NOMBRE DEL ESTABLECIMIENTO:	EORM Aldea El Filo	DIRECCIÓN DEL ESTABLECIMIENTO:	Aldea El Filo, Gualán, Zacapa
CÓDIGO DEL ESTABLECIMIENTO:	19-04-0164-43	FECHA:	15/11/2024



Foto 1: Instalación de azulejo a pila de concreto de cocina 8M2



Foto 2:



Foto 3:



Foto 4:

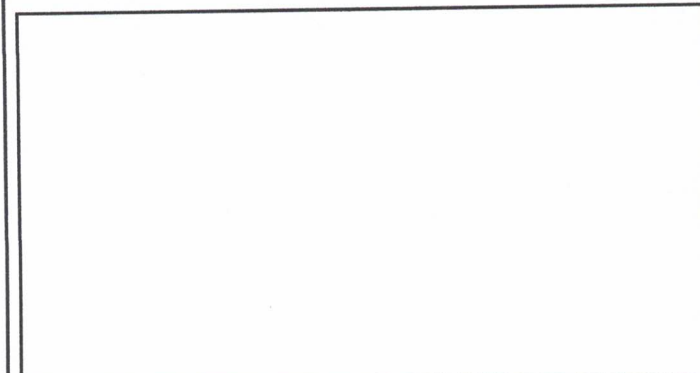

Foto 5:



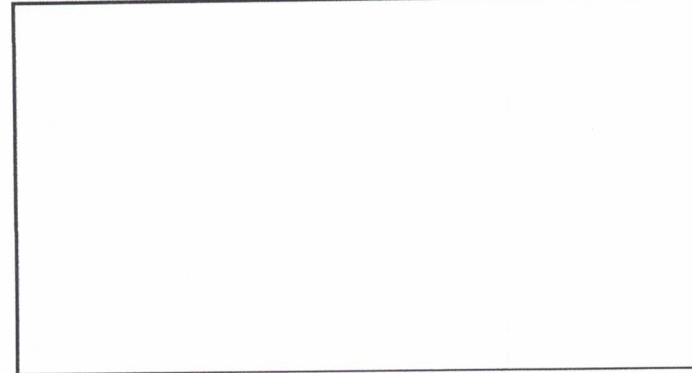

Foto 6:

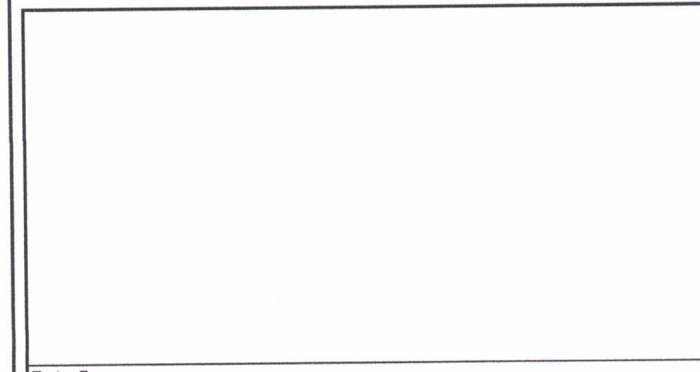
Observación: Si es necesario se pueden agregar hojas adicionales y actualizar el número de hojas.

ESCUELA OFICIAL RURAL MIXTA
CONSEJO DE PADRES DE FAMILIA
ALDEA EL FILO GUALÁN ZAC
Blanca Estela Oliva
Firma y sello del Presidente de la OPF

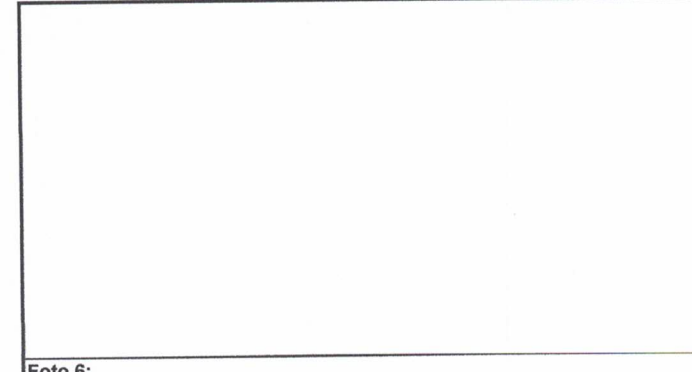
Firma y Sello Director Centro Educativo Público
