



**REGISTRO FOTOGRÁFICO
PROGRAMA DE MANTENIMIENTO DE EDIFICIOS ESCOLARES PÚBLICOS**

PRA-FOR-123
Versión 1

Ministerio de Educación
Guatemala

SITUACIÓN DEFICIENCIAS DETERMINADAS

PREVIO

DURANTE

POSTERIOR

DEPARTAMENTO:	ZACAPA	MUNICIPIO:	GUALÁN
NOMBRE DEL ESTABLECIMIENTO:	Escuela Oficial Rural Mixta Juan Ponce	DIRECCIÓN DEL ESTABLECIMIENTO:	Aldea Juan Ponce, Gualán
CÓDIGO DEL ESTABLECIMIENTO:	19-04-0158-43	FECHA:	01 de octubre de 2024



Foto1: Sustitución de inodoros



Foto 2: Sustitución de migitorio



Foto 3: Reparación de techo en módulo de baños



Foto 4: Reparación de techo en módulo de baños



Foto 5: Sustitución de lavamanos



Foto 6: Reparación de tubería de drenaje

Observación: Si es necesario se pueden agregar hojas adicionales y actualizar el número de hojas.

Rosa Amelia Vasquez Ra

Firma y sello del Presidente de la OPF



[Signature]

Firma y Sello Director Centro Educativo Público





**REGISTRO FOTOGRÁFICO
PROGRAMA DE MANTENIMIENTO DE EDIFICIOS ESCOLARES PÚBLICOS**

PRA-FOR-123
Versión 1

Ministerio de Educación
Guatemala

SITUACIÓN DEFICIENCIAS DETERMINADAS

PREVIO

DURANTE

POSTERIOR

DEPARTAMENTO:	ZACAPA	MUNICIPIO:	GUALÁN
NOMBRE DEL ESTABLECIMIENTO:	Escuela Oficial Rural Mixta Juan Ponce	DIRECCIÓN DEL ESTABLECIMIENTO:	Aldea Juan Ponce, Gualán
CÓDIGO DEL ESTABLECIMIENTO:	19-04-0158-43	FECHA:	01 de octubre de 2024



Foto 1: Sustrucción de puerta de metal



Foto 2: Pintura en muros exteriores e interiores



Foto 3: Mantenimiento a estructura (lijado, cambio de tubo, cepillado, sujeciones, aplicación de pintura)



Foto 4: Reparación de piso de torta de concreto



Foto 5: Reparación de piso de torta de concreto



Foto 6: Cajuela de block para piso de concreto

Observación: Si es necesario se pueden agregar hojas adicionales y actualizar el número de hojas.

Rosa Amelia Vasquez Ramel

Firma y sello del Presidente de la OPF

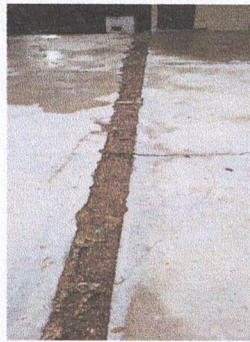

[Signature]

Firma y Sello Director Centro Educativo Público





**REGISTRO FOTOGRÁFICO
PROGRAMA DE MANTENIMIENTO DE EDIFICIOS ESCOLARES PÚBLICOS**

PRA-FOR-123
Versión 1

Ministerio de Educación
Guatemala

SITUACIÓN DEFICIENCIAS DETERMINADAS

PREVIO

DURANTE

POSTERIOR

DEPARTAMENTO:	ZACAPA	MUNICIPIO:	GUALÁN
NOMBRE DEL ESTABLECIMIENTO:	Escuela Oficial Rural Mixta Juan Ponce	DIRECCIÓN DEL ESTABLECIMIENTO:	Aldea Juan Ponce, Gualán
CÓDIGO DEL ESTABLECIMIENTO:	19-04-0158-43 /	FECHA:	01 de octubre de 2024



Foto1: Sustitución o instalación de estructura de soporte de madera por metal /



Foto 2: Sustitución o instalación de lámina por lámina troquelada aluzinc calibre 26 /

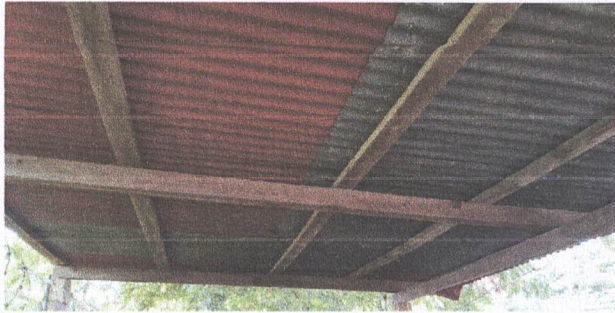

Foto 3: Pintura en muros exteriores e interiores /



Foto 4: Cajuela de block para piso de concreto /

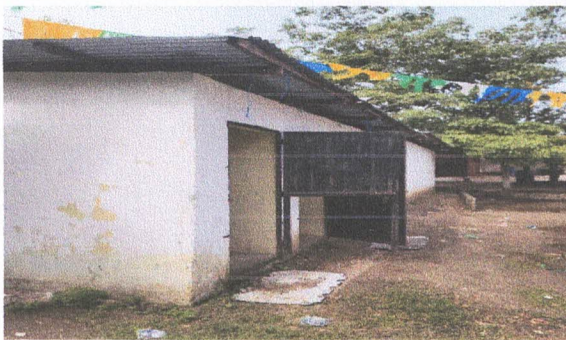

Foto 5: Sustitución de inodoros /



Foto 6: Cajuela de block para piso de concreto /

Observación: Si es necesario se pueden agregar hojas adicionales y actualizar el número de hojas.

Rosa amelia Vasquez Ramos

Firma y sello del Presidente de la OPF



[Signature]

Firma y Sello Director Centro Educativo Público

