



Ministerio de Educación
Guatemala

REGISTRO FOTOGRÁFICO PROGRAMA DE MANTENIMIENTO DE EDIFICIOS ESCOLARES PÚBLICOS

PRA-FOR-123
Versión 1

SITUACIÓN DEFICIENCIAS DETERMINADAS

PREVIO

DURANTE

POSTERIOR

DEPARTAMENTO:	Zacapa	MUNICIPIO:	Gualán
NOMBRE DEL ESTABLECIMIENTO:	EORM ALDEA EL LOBO	DIRECCIÓN DEL ESTABLECIMIENTO:	ALDEA EL LOBO
CÓDIGO DEL ESTABLECIMIENTO:	19-04-0153-43	FECHA:	10/10/2024



Foto 1: Sustitución de muro perimetral de block dañado por las lluvias (Incluye block, cemento, piedrín, arena, hierro y mano de obra calificada)



Foto 2: Sustitución de muro perimetral de block dañado por las lluvias (Incluye block, cemento, piedrín, arena, hierro y mano de obra calificada)



Foto 3: Sustitución de muro perimetral de block dañado por las lluvias (Incluye block, cemento, piedrín, arena, hierro y mano de obra calificada)



Foto 4: Sustitución de muro perimetral de block dañado por las lluvias (Incluye block, cemento, piedrín, arena, hierro y mano de obra calificada)



Foto 5: Sustitución de muro perimetral de block dañado por las lluvias (Incluye block, cemento, piedrín, arena, hierro y mano de obra calificada)



Foto 6: Sustitución de muro perimetral de block dañado por las lluvias (Incluye block, cemento, piedrín, arena, hierro y mano de obra calificada)

Observación: Si es necesario se pueden agregar hojas adicionales y actualizar el número de hojas.

Firma y sello del Presidente de la OPF



Firma y Sello Director Centro Educativo Público





Ministerio de Educación
Guatemala

REGISTRO FOTOGRÁFICO PROGRAMA DE MANTENIMIENTO DE EDIFICIOS ESCOLARES PÚBLICOS

PRA-FOR-123
Versión 1

SITUACIÓN DEFICIENCIAS DETERMINADAS

PREVIO

DURANTE

POSTERIOR

DEPARTAMENTO:	Zacapa	MUNICIPIO:	Gualán
NOMBRE DEL ESTABLECIMIENTO:	EORM ALDEA EL LOBO	DIRECCIÓN DEL ESTABLECIMIENTO:	ALDEA EL LOBO
CÓDIGO DEL ESTABLECIMIENTO:	19-04-0153-43	FECHA:	10/10/2024



Foto 7: Sustitución de estructura de metal y vidrio (paletas) en 4 ventanas por ventanas de material de PVC corredizas de 2.35 mts de ancho x 1,425 mts de alto. Modulo de cocina



Foto 8: Sustitución de estructura de metal y vidrio (paletas) en 4 ventanas por ventanas de material de PVC corredizas de 2.35 mts de ancho x 1,425 mts de alto, Modulo de aulas



Foto 9: Sustitución de puerta de metal de 2.05 mts de alto y 1.02 mts de ancho en el area de cocina



Foto 10: Sustitución de puerta de metal de 2.05 mts de alto y 1.02 mts de ancho en el area de cocina



Foto 11: Sustitución de estructura de soporte de madera por metal (costanera) en el área de cocina

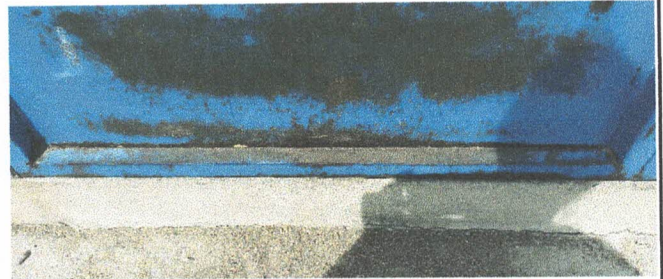

Foto 12: Sustitución de lámina por lámina troquelada aluzinc calibrte 26 en el area de cocina

Observación: Si es necesario se pueden agregar hojas adicionales y actualizar el número de hojas.

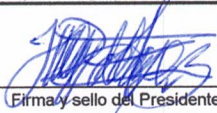
Firma y sello del Presidente de la OPA
ESCUELA OFICIAL RURAL MIXTA
CONSEJO DE PADRES DE FAMILIA
ALDEA EL LOBO
GUALÁN, ZACAPA

Firma y Sello Director Centro Educativo Público
ESCUELA OFICIAL RURAL MIXTA
DIRECCIÓN
ALDEA EL LOBO
GUALÁN, ZACAPA

REGISTRO FOTOGRÁFICO PROGRAMA DE MANTENIMIENTO DE EDIFICIOS ESCOLARES PÚBLICOS



Ministerio de Educación
Guatemala

SITUACIÓN DEFICIENCIAS DETERMINADAS

PREVIO

DURANTE

POSTERIOR

DEPARTAMENTO: Zacapa	MUNICIPIO: Gualán
NOMBRE DEL ESTABLECIMIENTO: EORM ALDEA EL LOBO	DIRECCIÓN DEL ESTABLECIMIENTO: ALDEA EL LOBO
CÓDIGO DEL ESTABLECIMIENTO: 19-04-0153-43	FECHA: 10/10/2024



Foto 13: Sustitución de estufa rural completa (polletón, chimenea, hornilla metálica, gorrito de chimenea y mano de obra)

Observación: Si es necesario se pueden agregar hojas adicionales y en el primer número de hojas.

CONSEJO DE PADRES DE FAMILIA
 Firma y sello del Presidente de la OPF

DIRECCIÓN
 Firma y Sello Director Centro Educativo