



**REGISTRO FOTOGRÁFICO  
PROGRAMA DE MANTENIMIENTO DE EDIFICIOS ESCOLARES PÚBLICOS**

Ministerio de Educación  
Guatemala

SITUACIÓN DEFICIENCIAS DETERMINADAS

PREVIO

DURANTE

POSTERIOR

DEPARTAMENTO:	ZACAPA	MUNICIPIO:	GUALÁN
NOMBRE DEL ESTABLECIMIENTO:	EORM ALDEA ENCINITOS	DIRECCIÓN DEL ESTABLECIMIENTO:	ALDEA ENCINTOS
CÓDIGO DEL ESTABLECIMIENTO:	19-04-0136-43	FECHA:	7/06/2024



Sustitución de puertas de metal de los baños



Sustitución de puertas de metal de las aulas



Sustitución de vidrios de ventanas (incluye estructura de soporte de metal, instalación y flete)



Mantenimiento a estructura de metal de ventanas



Sustitución de vidrios de ventanas (Incluye estructura de soporte de metal, instalación y flete)

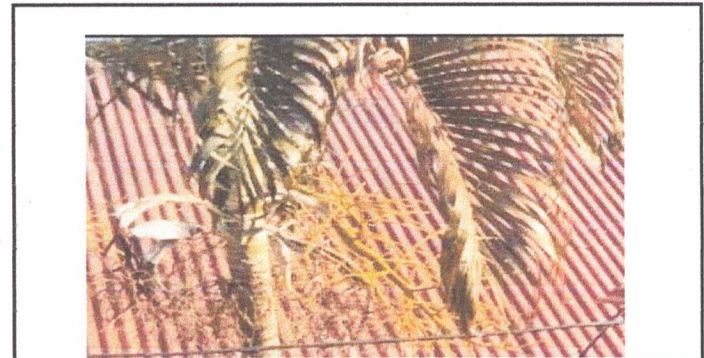

Sustitución de lámina por lámina troquelada aluzinc calibre 26

Observación: Si es necesario se pueden agregar hojas adicionales y actualizar el número de hojas.

Jacelin yesenia Garcia

Firma y sello del Presidente de la OPF



*[Handwritten Signature]*

Firma y Sello Director Centro Educativo Público







**REGISTRO FOTOGRÁFICO  
PROGRAMA DE MANTENIMIENTO DE EDIFICIOS ESCOLARES PÚBLICOS**

Ministerio de Educación  
Guatemala

SITUACIÓN DEFICIENCIAS DETERMINADAS

PREVIO

DURANTE

POSTERIOR

DEPARTAMENTO:	ZACAPA	MUNICIPIO:	GUALÁN
NOMBRE DEL ESTABLECIMIENTO:	EORM ALDEA ENCINITOS	DIRECCIÓN DEL ESTABLECIMIENTO:	ALDEA ENCINTOS
CÓDIGO DEL ESTABLECIMIENTO:	19-04-0136-43	FECHA:	7/06/2024



Sustitución de estufa rural completa (incluye polletón, Plancha de metal y chimenea)



Sustitución de estufa rural completa (incluye polletón, plancha de metal y chimenea)



Sustitución de estufa rural completa (incluye polletón, cambio de plancha de metal y chimenea)

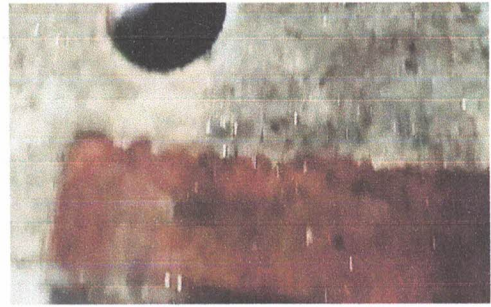

Sustitución de estufa rural completa (incluye polletón, plancha de metal y chimenea)



Pintura en muros interiores y exteriores



Pintura en muros interiores y exteriores

Observación: Si es necesario se pueden agregar hojas adicionales y actualizar el número de hojas.

*Jackelin Yesenia García*

Firma y sello del Presidente de la OPF



*[Handwritten Signature]*

Firma y Sello Director Centro Educativo Público







**REGISTRO FOTOGRÁFICO  
PROGRAMA DE MANTENIMIENTO DE EDIFICIOS ESCOLARES PÚBLICOS**

Ministerio de Educación  
Guatemala

SITUACIÓN DEFICIENCIAS DETERMINADAS

PREVIO

DURANTE

POSTERIOR

DEPARTAMENTO:	ZACAPA	MUNICIPIO:	GUALÁN
NOMBRE DEL ESTABLECIMIENTO:	EORM ALDEA ENCINITOS	DIRECCIÓN DEL ESTABLECIMIENTO:	ALDEA ENCINTOS
CÓDIGO DEL ESTABLECIMIENTO:	19-04-0136-43	FECHA:	7/06/2024



Sustitución de canales de bajada de agua pluvial de metal

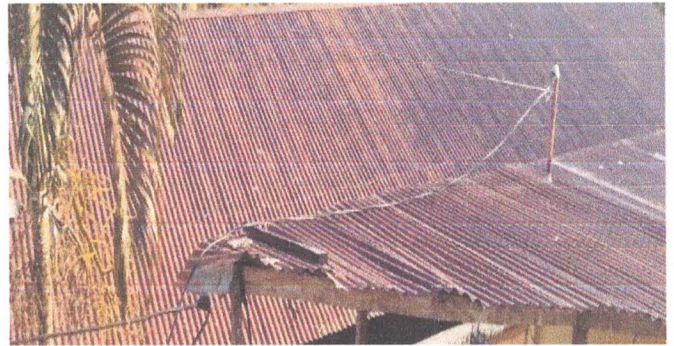

Sustitución de lámina por lámina troquelada aluzinc calibre 26 en el modulo de las aulas

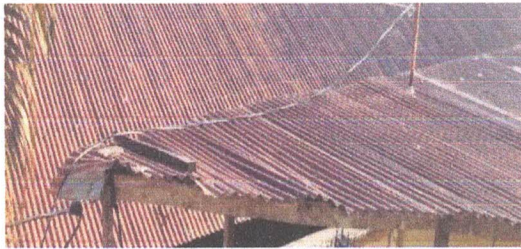

Sustitución de lámina por lámina troquelada aluzinc calibre 26

Observación: Si es necesario se pueden agregar hojas adicionales y actualizar el número de hojas.

*Jackelin yesenia Garcia*

Firma y sello del Presidente de la OPF



*[Signature]*

Firma y Sello Director Centro Educativo Público

