

SITUACIÓN DEFICIENCIAS DETERMINADAS

PREVIO

DURANTE

POSTERIOR

DEPARTAMENTO:	ZACAPA	MUNICIPIO:	GUALAN
NOMBRE DEL ESTABLECIMIENTO:	ESCUELA OFICIAL RURAL MIXTA	DIRECCIÓN DEL ESTABLECIMIENTO:	ALDEA BELLA VISTA
CÓDIGO DEL ESTABLECIMIENTO:	19-04-0056-43	FECHA:	19/04/2024



Foto 1: Área en donde se realizara remozamiento de talud con colaboración de la comunidad, se reemplazara galera de madera que fue destruida por desplome del talud.



Foto 2: Área donde se instalara caminamiento peatonal para protección de tuberías y peatones.



Foto 3: Punto en donde se instalará graderío metálico para acceder al área elevada del establecimiento.



Foto 4: Malla en muro perimetral a instalar para protección de la escuela.



Foto 5: Rampa en mal estado y que no conduce al nivel adecuado, actualmente es una barrera arquitectónica que se pretende eliminar.

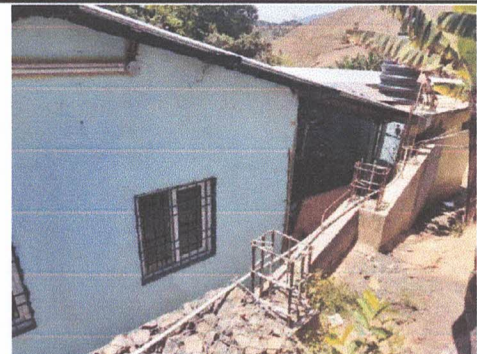

Foto 6: Portón de ingreso que presenta desplome, se reparará y se instalara techo de ingreso.

Observación: Si es necesario se pueden agregar hojas adicionales y actualizar el número de hojas.

Maysa Arce Ramiriz

Firma y sello del Presidente de la OPF

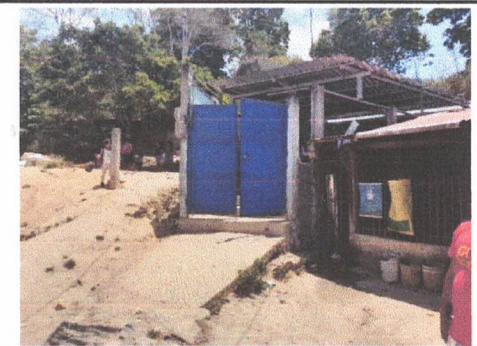

[Signature]

Firma y Sello Director Centro Educativo Público

