



REGISTRO FOTOGRÁFICO

PROGRAMA DE MANTENIMIENTO DE EDIFICIOS ESCOLARES PÚBLICOS

Ministerio de Educación
Guatemala

SITUACIÓN DEFICIENCIAS DETERMINADAS

PREVIO

DURANTE

POSTERIOR

DEPARTAMENTO:	ZACAPA	MUNICIPIO:	GUALÁN
NOMBRE DEL ESTABLECIMIENTO:	INEB DE TELESECUNDARIA ALDEA JUAN PONCE	DIRECCIÓN DEL ESTABLECIMIENTO:	ALDEA JUAN PONCE
CÓDIGO DEL ESTABLECIMIENTO:	19-04-0031-45	FECHA:	30/04/2024



Reparación de muro perimetral



Reparación de muro perimetral



Pintura de muros interiores y exteriores



Sustitución de estufa Rural Completa (Polleton, Plancha y Chimenea)



Sustitución de estructura de soporte de madera por metal



Sustitución de Lámina por Lámina troquelada Calibre 26

Observación: Si es necesario se pueden agregar hojas adicionales y actualizar el número de hojas.

Luz María de León

Firma y sello del Presidente de la OPF

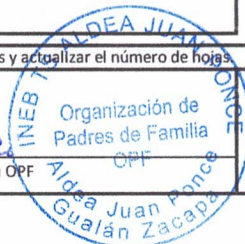

[Signature]

Firma y Sello Director Centro Educativo Público



SITUACIÓN DEFICIENCIAS DETERMINADAS

PREVIO

DURANTE

POSTERIOR

DEPARTAMENTO:	ZACAPA	MUNICIPIO:	GUALÁN
NOMBRE DEL ESTABLECIMIENTO:	INEB DE TELESECUNDARIA ALDEA JUAN PONCE	DIRECCIÓN DEL ESTABLECIMIENTO:	ALDEA JUAN PONCE
CÓDIGO DEL ESTABLECIMIENTO:	19-04-0031-45	FECHA:	30/04/2024

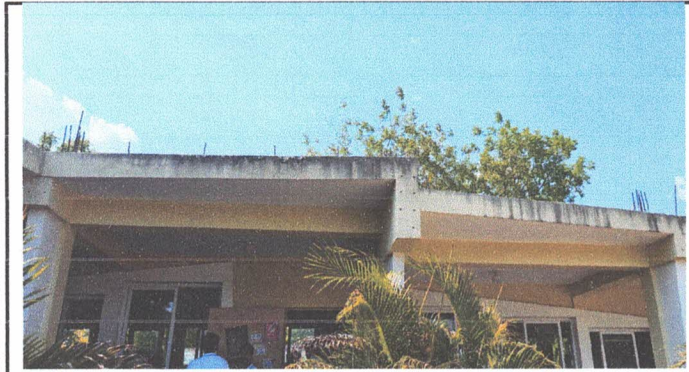

Impermeabilización de losa

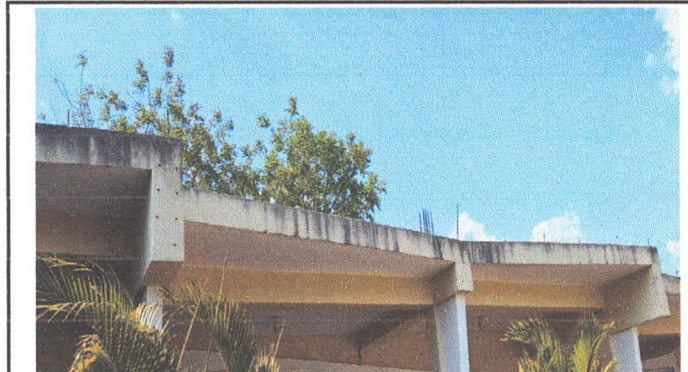

Impermeabilización de losa



Reparación de piso de torta de concreto



Reparación de piso de torta de concreto

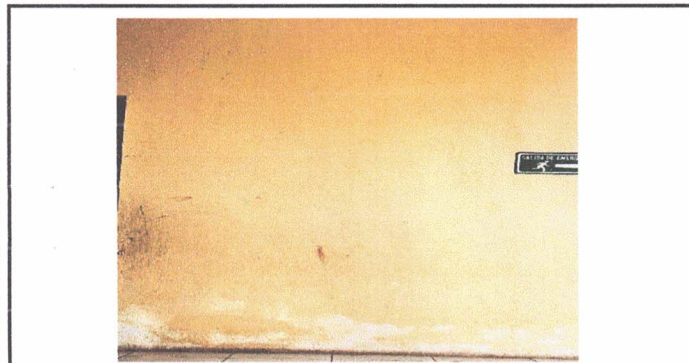

Pintura en muros exteriores e interiores



Pintura en muros exteriores e interiores

Observación: Si es necesario se pueden agregar hojas adicionales y actualizar el número de hojas.

Leonor Yaulé de León
Firma y sello del Presidente de la OPF

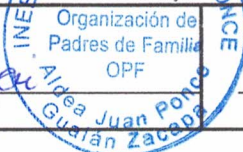

[Signature]
Firma y Sello Director Centro Educativo Público

