

SITUACIÓN DEFICIENCIAS DETERMINADAS

PREVIO

DURANTE

POSTERIOR

DEPARTAMENTO:	ZACAPA	MUNICIPIO:	GUALÁN
NOMBRE DEL ESTABLECIMIENTO:	INEB ALDEA MAYUELAS VESPERTINA	DIRECCIÓN DEL ESTABLECIMIENTO:	ALDEA MAYUELAS
CÓDIGO DEL ESTABLECIMIENTO:	19-04-0028-45	FECHA:	24/05/2024



Foto1: Sustitución de torta de cemento dañada, por piso cerámico



Foto 2: Instalación de mesa de concreto, estantería de cocina y estufa rural



Foto 3: Reparación del sistema eléctrico



Foto 4: Reparación de tubería en lavamanos



Foto 5: Sustitución de grifos en lavamanos



Foto 6: Sustitución de banquetas de madera por concreto.

Observación: Si es necesario se pueden agregar hojas adicionales y actualizar el número de hojas.

<p><i>Yerlin Socarrá</i></p> <p>ORGANIZACIÓN DE PADRES Y MAESTROS ALDEA MAYUELAS VESPERTINA GUALÁN, ZACAPA</p> <p>Firma y sello del Presidente de la O.P.M.</p>	<p><i>[Signature]</i></p> <p>DIRECCIÓN SISTEMA NACIONAL DE EDUCACIÓN PÚBLICA ALDEA MAYUELAS VESPERTINA GUALÁN, ZACAPA</p> <p>Firma y Sello Director Centro Educativo Público</p>
---	--

SITUACIÓN DEFICIENCIAS DETERMINADAS

PREVIO

DURANTE

POSTERIOR

DEPARTAMENTO:	ZACAPA	MUNICIPIO:	GUALÁN
NOMBRE DEL ESTABLECIMIENTO:	INEB ALDEA MAYUELAS VESPERTINA	DIRECCIÓN DEL ESTABLECIMIENTO:	ALDEA MAYUELAS
CÓDIGO DEL ESTABLECIMIENTO:	19-04-0028-45	FECHA:	24/05/2024



Foto 7 Sustitución de accesorios de inodoro



Foto 8 Sustitución de accesorios de inodoro



Foto 9: Repello y cermido en paredes, por filtración de agua, exterior.



Foto 10: Sustitución de plafoneras

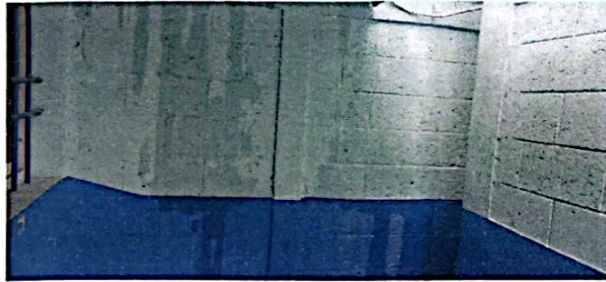

Foto 11: Instalación de unidades de fuerza (tomacorrientes)

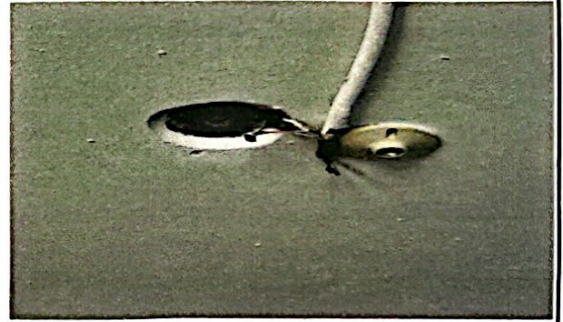

Foto 12: Repello y cermido en paredes, por filtración de agua, interior.

Observación: Si es necesario se pueden agregar hojas adicionales y actualizar el número de hojas.

Yordán Sosa
ORGANIZACIÓN
Firma y sello del Presidente de ASESORES
DE FAMILIA
-OFF-

ALDEA MAYUELAS
GUALÁN, ZACAPA

[Signature]
DIRECCIÓN
Firma y Sello Director Centro Educativo P. 001
ALDEA MAYUELAS, ZACAPA

PREVIO DURANTE POSTERIOR

DEPARTAMENTO:	ZACAPA	MUNICIPIO:	GUALÁN
NOMBRE DEL ESTABLECIMIENTO:	INEB ALDEA MAYUELAS VESPERTINA	DIRECCIÓN DEL ESTABLECIMIENTO:	ALDEA MAYUELAS
CÓDIGO DEL ESTABLECIMIENTO:	19-04-0028-45	FECHA:	24/05/2024



Foto 13: Instalación de pila de concreto



Foto 14: Instalación de estantería de concreto con entrepisos



Foto 15: Implementación de estufa empotrada, de gas.



Foto 16: Instalación de tubería PVC línea principal aguas negras.



Foto:



Foto:

Xedra Sobera Salazar
Firma y sello del Presidente de la UPF

ORGANIZACIÓN DE PADRES DE FAMILIA DE FAMILIA OFP
INEB ALDEA MAYUELAS
GUALÁN, ZACAPA

[Signature]
Firma y Sello Director Centro Educativo

DIRECCIÓN
REGIONAL DE EDUCACIÓN BÁSICA
ALDEA MAYUELAS
GUALÁN, ZACAPA