

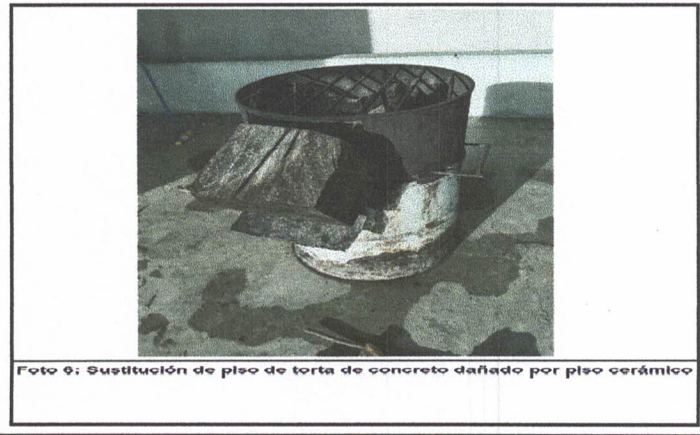

**REGISTRO FOTOGRÁFICO
PROGRAMA DE MANTENIMIENTO DE EDIFICIOS ESCOLARES PÚBLICOS**

SITUACIÓN DEFICIENCIAS DETERMINADAS PREVIO DURANTE POSTERIOR

DEPARTAMENTO:	Zacapa	MUNICIPIO:	Gualán
NOMBRE DEL ESTABLECIMIENTO:	EORM Colonia Valle Del Motagua	DIRECCIÓN DEL ESTABLECIMIENTO:	Colonia Valle del Motagua
CÓDIGO DEL ESTABLECIMIENTO:	19-04-0025-43	FECHA:	20/10/2024

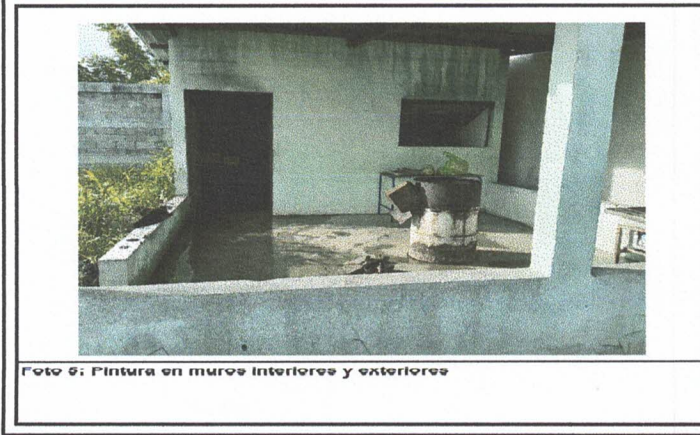

Observación: Si es necesario se pueden agregar hojas adicionales y actualizar el número de hojas.

Mariela Adán
Firma y sello del Presidente de la OPF



[Signature]
Firma y Sello Director Centro Educativo Público



SITUACIÓN DEFICIENCIAS DETERMINADAS

PREVIO

DURANTE

POSTERIOR

DEPARTAMENTO:	Zacapa	MUNICIPIO:	Gualán
NOMBRE DEL ESTABLECIMIENTO:	EORM Colonia Valle Del Motagua	DIRECCIÓN DEL ESTABLECIMIENTO:	Colonia Valle del Motagua
CÓDIGO DEL ESTABLECIMIENTO:	19-04-0025-43	FECHA:	20/10/2024



Foto 7: Sustrucción de piso de torta de concreto dañado por piso cerámico



Foto 8: Sustrucción de piso de torta de concreto dañado por piso cerámico



Foto 9: Mantenimiento a estructura de metal de puertas (Lijado, cambio de tubo, cepillado, sujeciones, aplicación de pintura)

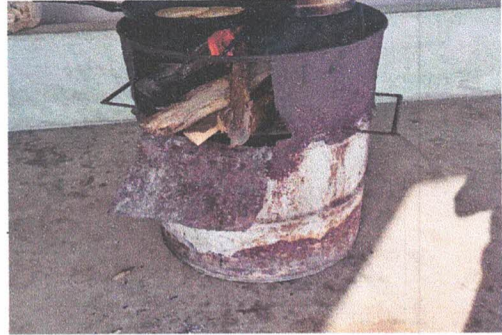

Foto 10: Mantenimiento a estructura de metal de ventana (Lijado, cambio de tubo, cepillado, sujeciones, aplicación de pintura)



Foto 11: Sustrucción de pila de cemento dañada de un lavadero

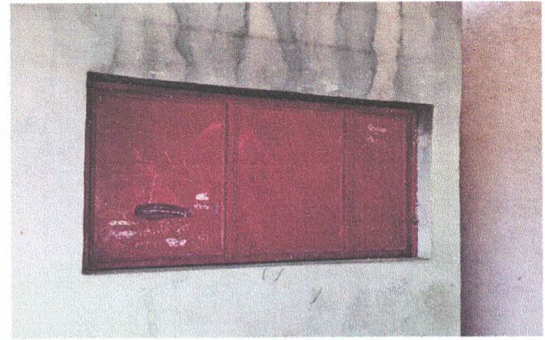

Foto 12: Sustrucción de llave de chorro

Observación: Si es necesario se pueden agregar hojas adicionales y actualizar el número de hojas.

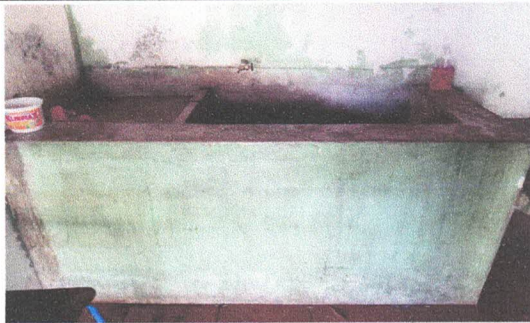
20 de Octubre de 2024

Firma y sello del Presidente de la OPF



[Firma manuscrita]

Firma y Sello Director Centro Educativo Público



SITUACIÓN DEFICIENCIAS DETERMINADAS PREVIO DURANTE POSTERIOR

DEPARTAMENTO:	Zacapa	MUNICIPIO:	Gualán
NOMBRE DEL ESTABLECIMIENTO:	EORM Colonia Valle Del Motagua	DIRECCIÓN DEL ESTABLECIMIENTO:	Colonia Valle del Motagua
CÓDIGO DEL ESTABLECIMIENTO:	19-04-0025-43	FECHA:	20/10/2024



Foto 13: Sustitución de lámina por lámina troquelada aluzinc calibre 26



Foto 14: Repello y cernido en paredes



Foto 15: Mantenimiento a estructura de metal de puertas entrada de baños (Lijado, cambio de tubo, cepillado, sujeciones, aplicación de pintura)

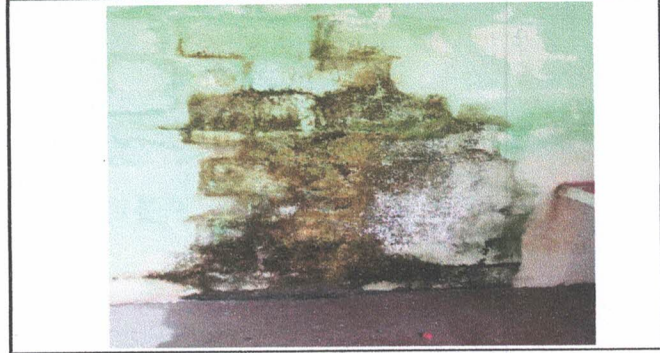

Foto 16: Mantenimiento a estructura de metal de puertas entrada sanitarios (Lijado, cambio de tubo, cepillado, sujeciones, aplicación de pintura)



Foto 17: Mantenimiento a estructura de metal de puertas entrada de baños (Lijado, cambio de tubo, cepillado, sujeciones, aplicación de pintura)



Foto 18: Mantenimiento a estructura de metal de puertas entrada de baños (Lijado, cambio de tubo, cepillado, sujeciones, aplicación de pintura)

Observación: Si es necesario se pueden agregar hojas adicionales y actualizar el número de hojas.

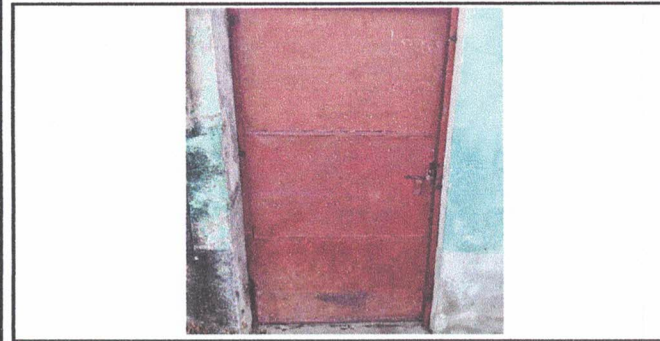
R. M. G. Y. D. + 25 A. I. D. S. N.
Firma y sello del Presidente de la O.P.F.

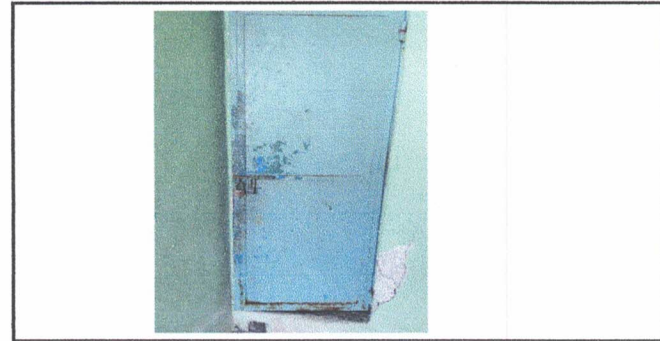

[Signature]
Firma y Sello Director Centro Educativo Público



SITUACIÓN DEFICIENCIAS DETERMINADAS PREVIO DURANTE POSTERIOR

DEPARTAMENTO:	Zacapa	MUNICIPIO:	Gualán
NOMBRE DEL ESTABLECIMIENTO:	EORM Colonia Valle Del Motagua	DIRECCIÓN DEL ESTABLECIMIENTO:	Colonia Valle del Motagua
CÓDIGO DEL ESTABLECIMIENTO:	19-04-0025-43	FECHA:	20/10/2024



Foto 19: Sustitución de lavamanos



Foto 20: Repello y cernido en paredes



Foto 21: Sustitución de llave de chorro

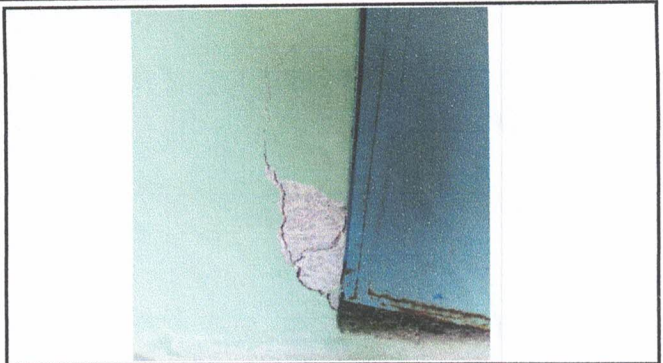

Foto 22: Sustitución de piso de torta de concreto por piso cerámico antideslizante

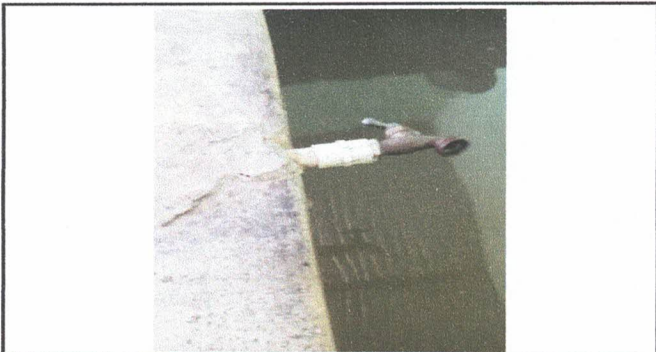

Foto 23: Sustitución de inodoro



Foto 24: Pintura en muros interiores y exteriores

Observación: Si es necesario se pueden agregar hojas adicionales y actualizar el número de hojas.

X Mari +29 / 41 días

Firma y sello del Presidente de la OPF

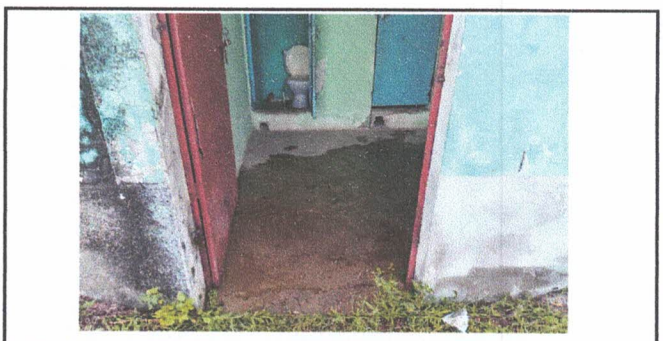
Firma y Sello Director Centro Educativo Público





Ministerio de Educación
Guatemala

REGISTRO FOTOGRÁFICO PROGRAMA DE MANTENIMIENTO DE EDIFICIOS ESCOLARES PÚBLICOS

PRA-FOR-123
Versión 1

SITUACIÓN DEFICIENCIAS DETERMINADAS

PREVIO

DURANTE

POSTERIOR

DEPARTAMENTO:	Zacapa	MUNICIPIO:	Gualán
NOMBRE DEL ESTABLECIMIENTO:	EORM Colonia Valle Del Motagua	DIRECCIÓN DEL ESTABLECIMIENTO:	Colonia Valle del Motagua
CÓDIGO DEL ESTABLECIMIENTO:	19-04-0025-43	FECHA:	20/10/2024



Foto 25: Sustrucción de estructura de metal



Foto 26: Sustrucción de caja de registro



Foto 27: Reparación de banquetas de concreto



Foto 28: Sustrucción de tomacorrientes dobles



Foto 29: Sustrucción de tomacorrientes dobles



Foto 30: Sustrucción de tomacorrientes dobles

Observación: Si es necesario se pueden agregar hojas adicionales y actualizar el número de hojas.

X Mas rd + 29 / 11 d 9 h

Firma y sello del Presidente de la OPF



[Handwritten Signature]

Firma y Sello Director Centro Educativo Público



SITUACIÓN DEFICIENCIAS DETERMINADAS

PREVIO

DURANTE

POSTERIOR

DEPARTAMENTO:	Zacapa	MUNICIPIO:	Gualán
NOMBRE DEL ESTABLECIMIENTO:	EORM Colonia Valle Del Motagua	DIRECCIÓN DEL ESTABLECIMIENTO:	Colonia Valle del Motagua
CÓDIGO DEL ESTABLECIMIENTO:	19-04-0025-43	FECHA:	20/10/2024



Foto 31: Sustrucción de ducto eléctrico más accesorios



Foto 32: Sustrucción de ducto eléctrico más accesorios



Foto 33: Sustrucción de ducto eléctrico más accesorios



Foto 34: Sustrucción de plafoneras



Foto 35: Sustrucción de plafoneras

Observación: Si es necesario se pueden agregar hojas adicionales y actualizar el número de hojas.

21/10/2024 Al ds hs

Firma y sello del Presidente de la OPF

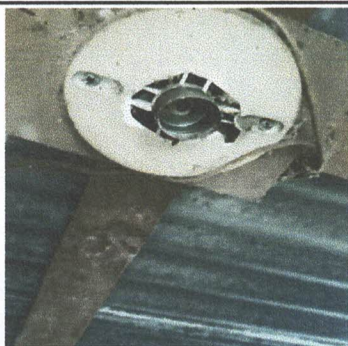

[Handwritten Signature]

Firma y Sello Director Centro Educativo Público

