

SITUACIÓN DEFICIENCIAS DETERMINADAS

PREVIO

DURANTE

POSTERIOR

DEPARTAMENTO:	ZACAPA	MUNICIPIO:	GUALÁN
NOMBRE DEL ESTABLECIMIENTO:	EORM ALDEA EL TRIUNFO	DIRECCIÓN DEL ESTABLECIMIENTO:	Aldea El Triunfo
CÓDIGO DEL ESTABLECIMIENTO:	19-04-0017-43	FECHA:	1/07/2024



Sustitución de estructura de soporte de madera por metal



sustitución de lámina por lámina troquelada aluzinc calibre 26



sustitución de estructura de soporte de madera por metal



Sustitución de lámina por lámina troquelada aluzinc calibre 26



pintura de muro de interior y exterior

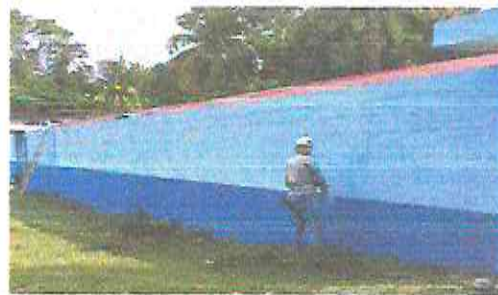

pintura de muro interior y exterior

Observación: Si es necesario se pueden agregar hojas adicionales y actualizar el número de hojas.

Firma y sello del Presidente de la OPI

Firma y Sello Director Centro Educativo Público



SITUACIÓN DEFICIENCIAS DETERMINADAS PREVIÓ DURANTE POSTERIOR

DEPARTAMENTO:	ZACAPA	MUNICIPIO:	GUALÁN
NOMBRE DEL ESTABLECIMIENTO:	EORM ALDEA EL TRIUNFO	DIRECCION DEL ESTABLECIMIENTO:	Aldea El Triunfo
CÓDIGO DEL ESTABLECIMIENTO:	19-04-0017-43	FECHA:	3/07/2024



reparación de puertas de metal de 0.90 mts de ancho por 2.15 mts de alto

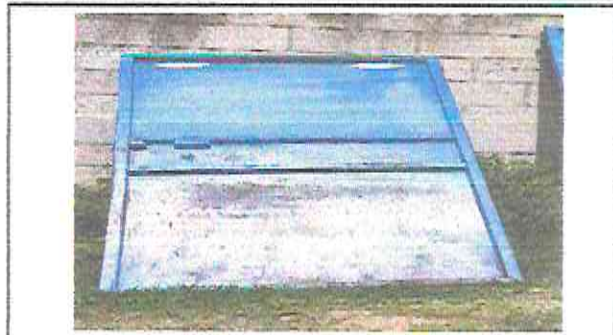

Reparación de puertas de metal de 0.90 mts de ancho por 2.15 mts de alto



sustitución de lámina por lámina troquelada aluzinc calibre 26

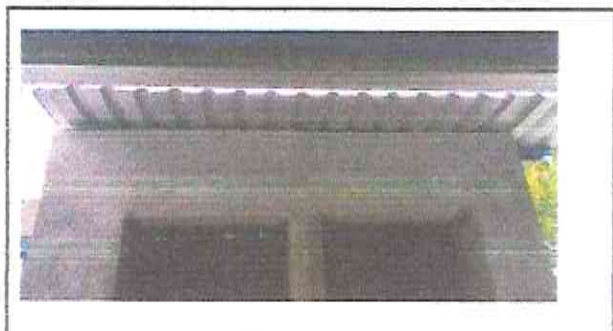

Sustitución de lámina por lámina troquelada aluzinc calibre 26

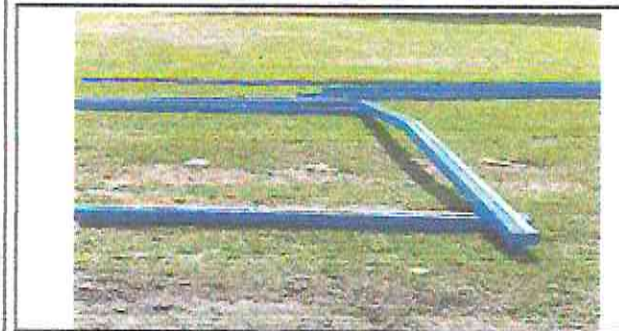

sustitución de estructura de soporte de metal

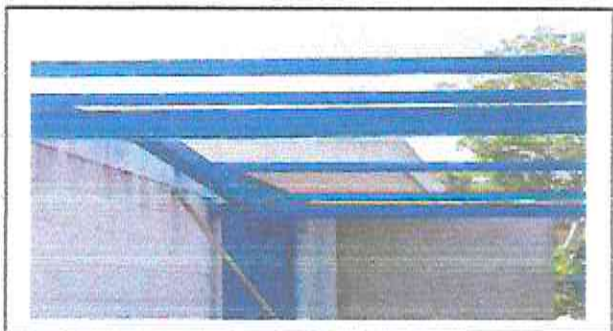

sustitución de estructura de soporte de metal

Observación: Si es necesario se pueden agregar hojas adicionales y actualizar el número de hojas.

 Firma y sello del Presidente de la OPE

 Firma y Sello Director Centro Educativo Público



SITUACIÓN DEFICIENCIAS DETERMINADAS

PREVIO

DURANTE

POSTERIOR

DEPARTAMENTO:	ZACAPA	MUNICIPIO:	GUALÁN
NOMBRE DEL ESTABLECIMIENTO:	EORM ALDEA EL TRIUNFO	DIRECCIÓN DEL ESTABLECIMIENTO:	Aldea El Triunfo
CÓDIGO DEL ESTABLECIMIENTO:	19-04-0017-43	FECHA:	3/07/2024



Sustitución de piso de torta de concreto



Sustitución de piso torta de concreto



Mantenimiento a portones de metal



Mantenimiento a portones de metal



Sustitución de llaves de Chorro



Mantenimiento de Estufa Rural

Observación: Si es necesario se pueden agregar hojas adicionales y actualizar el número de hojas.

Firma y sello del Presidente de la OPF

Firma y Sello Director Centro Educativo Público

