

SITUACIÓN DEFICIENCIAS DETERMINADAS

PREVIO

DURANTE

POSTERIOR

DEPARTAMENTO:	ZACAPA	MUNICIPIO:	GUALÁN
NOMBRE DEL ESTABLECIMIENTO:	EODP ALDEA EL TRIUNFO	DIRECCIÓN DEL ESTABLECIMIENTO:	ALDEA EL TRIUNFO
CÓDIGO DEL ESTABLECIMIENTO:	19-04-0005-42	FECHA:	10/07/2024



Foto1: Sustitución de muros de las paredes en las aulas estan dañadas en la parte de adentro



Foto 2: Sustitución de muros de las paredes en las aulas estan dañadas



Foto 3: Mantenimiento a puertas de metal (Lijado, cepillado y pintado)



Foto 4: Sustitución de sanitarios con sus accesorios

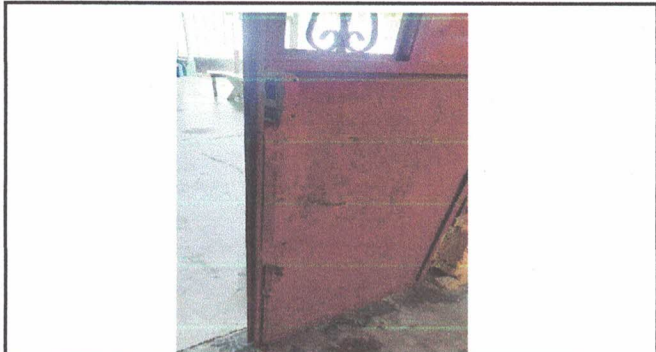

Foto 5: Sustitución de sanitarios con sus accesorios

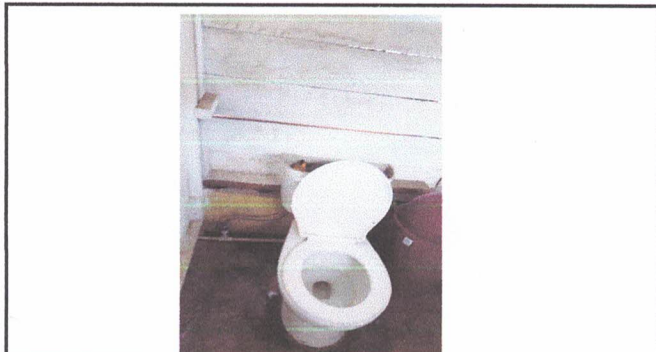

Foto 6: Sustitución de estructura de soporte de madera por metal

Observación: Si es necesario se pueden agregar hojas adicionales y actualizar el número de hojas.



 Firma y sello del Presidente de la OPF



 Firma y Sello Director Centro Educativo Público

SITUACIÓN DEFICIENCIAS DETERMINADAS PREVIO DURANTE POSTERIOR

DEPARTAMENTO:	ZACAPA	MUNICIPIO:	GUALÁN
NOMBRE DEL ESTABLECIMIENTO:	EODP ALDEA EL TRIUNFO	DIRECCIÓN DEL ESTABLECIMIENTO:	ALDEA EL TRIUNFO
CÓDIGO DEL ESTABLECIMIENTO:	19-04-0005-42	FECHA:	10/07/2024



Foto 7: Sustrucción de estructura de soporte de madera por metal



Foto 8: Mantenimiento a portón de metal (Lijado, cepillado y pintura)



Foto 9: Sustrucción de lámina por lámina troquelada calibre 26



Foto 10: Sustrucción de estufa rural (Incluye polletón, chimenea y plancha de metal)



Foto 11: Sustrucción de paredes de block de las aulas con daños en la parte de afuera de las aulas

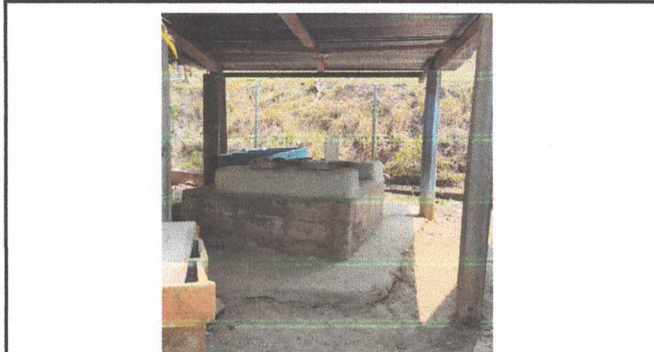

Foto 12: Sustrucción de paredes de block de las aulas con daños en la parte de afuera de las aulas

Observación: Si es necesario se pueden agregar hojas adicionales y actualizar el número de hojas.



 Firma y sello del Presidente de la OPF

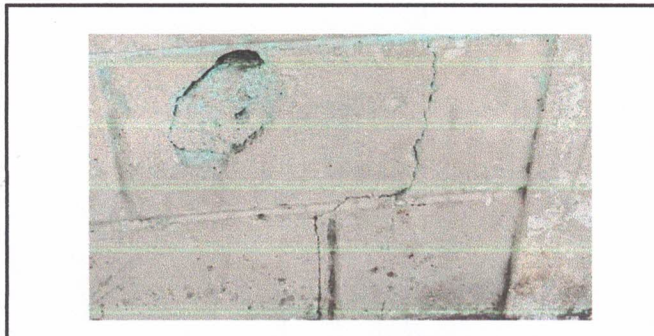

 Firma y Sello Director Centro Educativo Público