

SITUACIÓN DEFICIENCIAS DETERMINADAS      PREVIO       DURANTE       POSTERIOR

DEPARTAMENTO:	Zacapa	MUNICIPIO:	Río Hondo
NOMBRE DEL ESTABLECIMIENTO:	CEIN-PAIN	DIRECCIÓN DEL ESTABLECIMIENTO:	Caserío Agua Caliente, aldea Ojo de Agua
CÓDIGO DEL ESTABLECIMIENTO:	19-03-1123-42	FECHA:	12 de junio de 2024



Foto 1: Mantenimiento de estructura de puertas y cambio de chapas



Foto 2: sustitucion de piso de tortza de cemento



Foto 3: sustitucion de canales y bajadas de agua

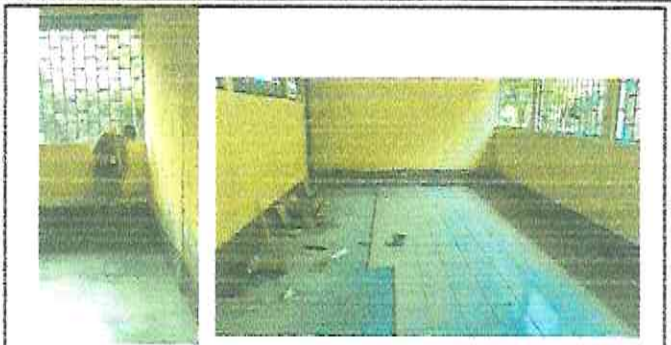

Foto 4: realizacion de cuneta de concreto



Foto 5: pintura en muros exteriores e interiores

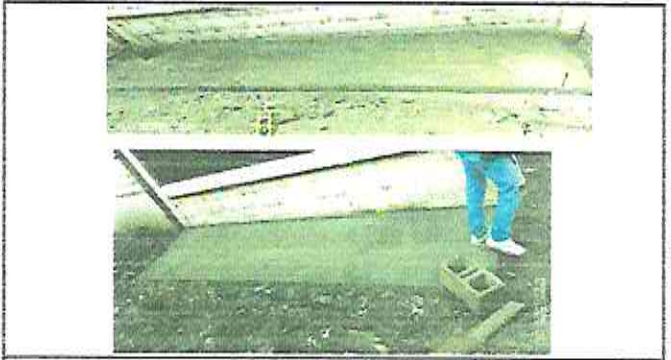

Foto 6: reparacion del sistema electrico

Observación: Si es necesario se pueden agregar hojas adicionales y registrar el número de hojas.

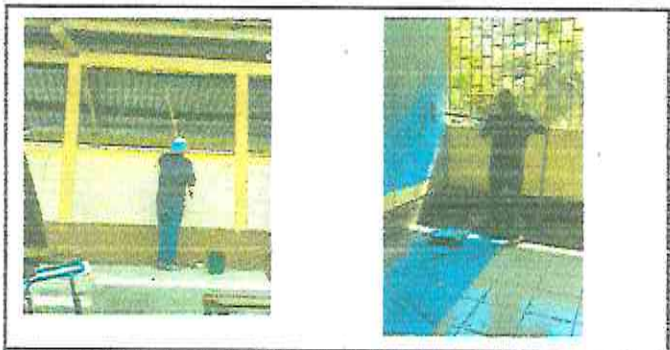
*[Handwritten Signature]*  
Firma y sello del Presidente  
**CEIN PAIN**

*[Handwritten Signature]*  
Firma y Sello Director  
**CEIN-PAIN DIRECCION**  
Escuela Educativa Pública  
Río Hondo, Zacapa

SITUACIÓN DEFICIENCIAS DETERMINADAS      PREVIO       DURANTE       POSTERIOR

DEPARTAMENTO:	Zacapa	MUNICIPIO:	Río Hondo
NOMBRE DEL ESTABLECIMIENTO:	CEIN-PAIN	DIRECCIÓN DEL ESTABLECIMIENTO:	Caserío Agua Caliente, aldea Ojo de Agua
CÓDIGO DEL ESTABLECIMIENTO:	19-03-1123-42	FECHA:	12 de junio de 2024



Foto7: reparacion y mantenimiento de sistema



Foto 8: instalacion de estructura portante de metal



Foto 9: repello en muros

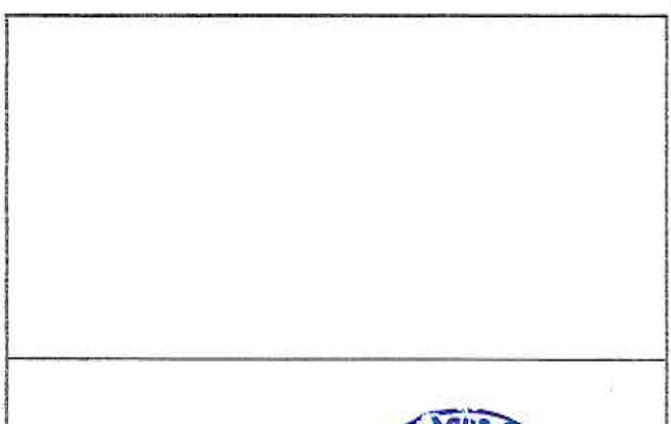
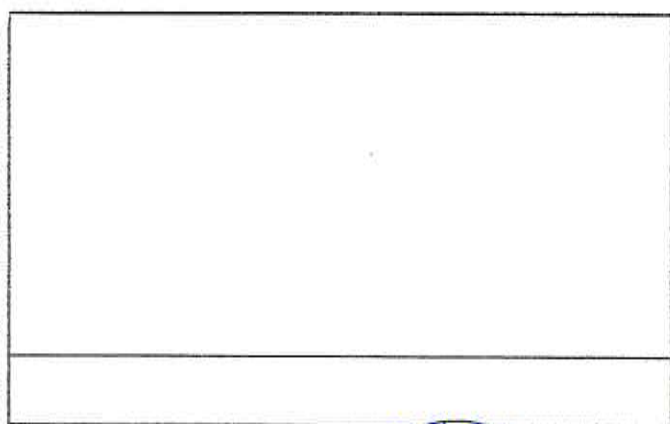
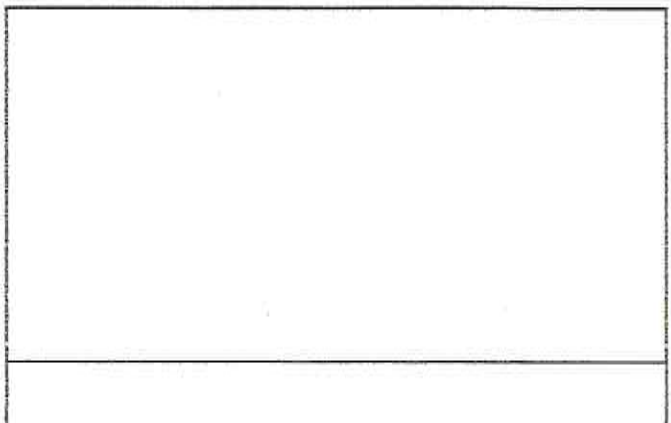

Observación: Si es necesario se pueden agregar hojas adicionales y actualizar el número de hojas.

Firma y sello del Presidente de la O.P.

Firma y Sello Director Centro Educativo Público