

**REGISTRO FOTOGRÁFICO
PROGRAMA DE MANTENIMIENTO DE EDIFICIOS ESCOLARES PÚBLICOS**



Ministerio de Educación
Guatemala

SITUACIÓN DEFICIENCIAS DETERMINADAS

PREVIO

DURANTE

POSTERIOR

DEPARTAMENTO:	ZACAPA	MUNICIPIO:	RÍO HONDO
NOMBRE DEL ESTABLECIMIENTO:	INEB DE TELESECUNDARIA	DIRECCIÓN DEL ESTABLECIMIENTO:	ALDEA OJO DE AGUA
CÓDIGO DEL ESTABLECIMIENTO:	19-03-0855-45	FECHA:	



SUSTITUCIÓN DE LÁMINAS EN AULAS POR ENCONTRARSE OXIDADAS Y PICADAS, POR LAMINAS TROQUELADAS DE ALUZINC CALIBRE 26.



DEMOLICIÓN DE TORTA (PISO) EN AULAS POR ENCONTRARSE CON GRIETAS Y LEVANTANDO DE LA PASTA DE DE CEMENTO

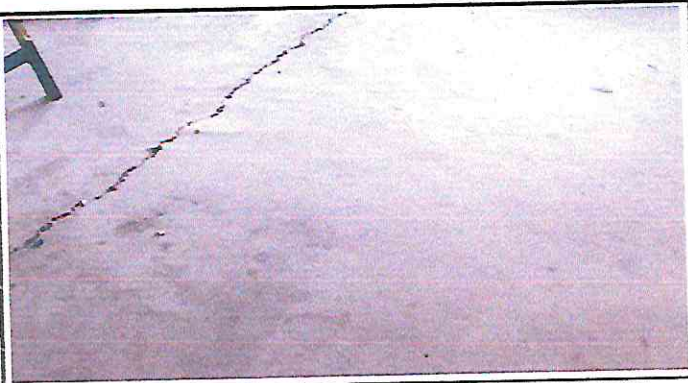

DEMOLICIÓN DE TORTA (PISO) EN AULAS POR ENCONTRARSE CON GRIETAS Y LEVANTANDO DE LA PASTA DE DE CEMENTO



DEMOLICIÓN DE TORTA (PISO) EN AULAS POR ENCONTRARSE CON GRIETAS Y LEVANTANDO DE LA PASTA DE DE CEMENTO



SUSTITUCIÓN DE BAJADA DE AGUA PLUVIAL POR CANAL DE METAL POR MOTIVO DE TENER FUGAS

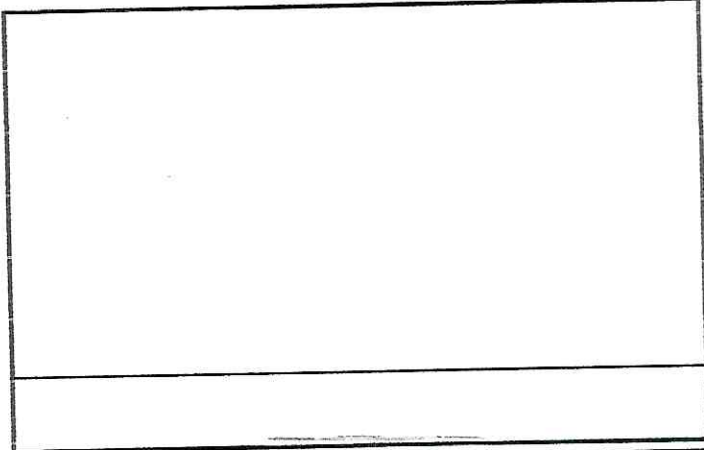

Observación: Si es necesario se pueden agregar hojas adicionales y actualizar el número de hojas.

Louideli Regina Pastor G.

Firma y sello del Presidente de la OPF

[Handwritten Signature]

Firma y Sello Director Centro Educativo Público

