

SITUACIÓN DEFICIENCIAS DETERMINADAS      PREVIAMENTE       DURANTE       POSTERIOR

DEPARTAMENTO:	Zacapa	MUNICIPIO:	Río Hondo
NOMBRE DEL ESTABLECIMIENTO:	Escuela Oficial de Párvulos Anexa A EORM	DIRECCIÓN DEL ESTABLECIMIENTO:	Aldea Llano Largo, Río Hondo, Zacapa
CÓDIGO DEL ESTABLECIMIENTO:	19-03-0844-42	FECHA:	01/04/2024



Foto 1.1: Sustitución de laminas



Foto 1.2: Mantenimiento a estructura de soporte de metal

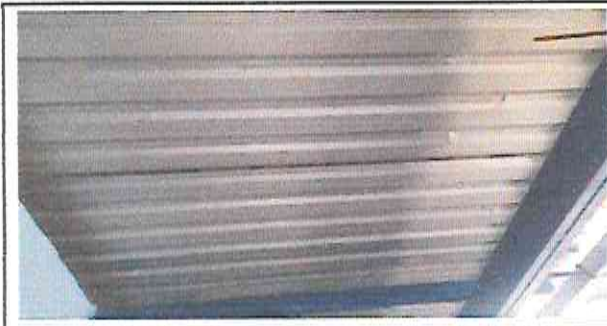

Foto 1.3: Sustitución de cielo falso



Foto 1.4: Pintura de muros exteriores e interiores



Foto 1.5: Sustitución de puerta de metal

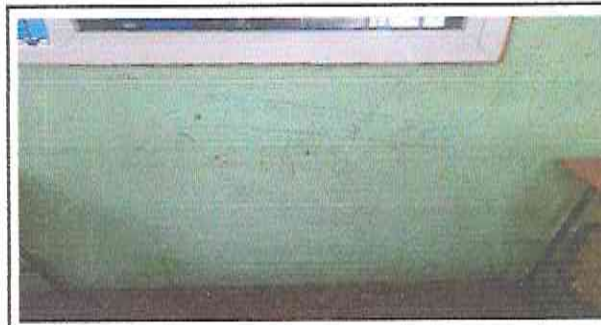

Foto 2.1: Sustitución de inodoros

Observación: Si es necesario se pueden agregar hojas adicionales y actualizar el número de hojas.

 Firma y sello del Presidente del Consejo de Padres de Familia	 Firma y Sello Director Centro Educativo Público
--	---



SITUACIÓN DEFICIENCIAS DETERMINADAS      PREVIO       DURANTE       POSTERIOR

DEPARTAMENTO:	Zacapa	MUNICIPIO:	Río Hondo
NOMBRE DEL ESTABLECIMIENTO:	Escuela Oficial de Párvulos Anexa A EORM	DIRECCIÓN DEL ESTABLECIMIENTO:	Aldea Llano Largo, Río Hondo, Zacapa
CÓDIGO DEL ESTABLECIMIENTO:	19-03-0844-42	FECHA:	01/04/2024



Foto 2.2: Sustrucción de puertas



Foto 2.3 y 2.4: Instalación de base de estructura metálica para instalación de Tanque de agua



Foto 3.1: Reparación de muro perimetral de block



Foto 3.2: Mantenimiento de portón principal de metal

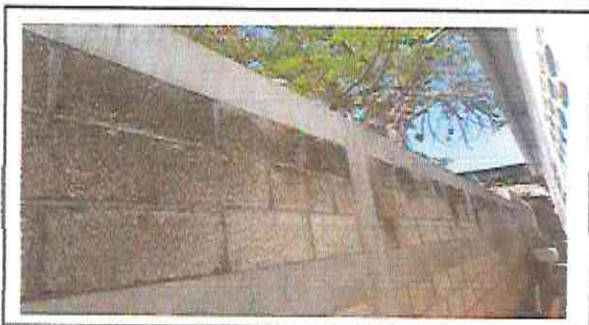

Foto 4.1: Sustrucción de pintura en cancha de basquetbol

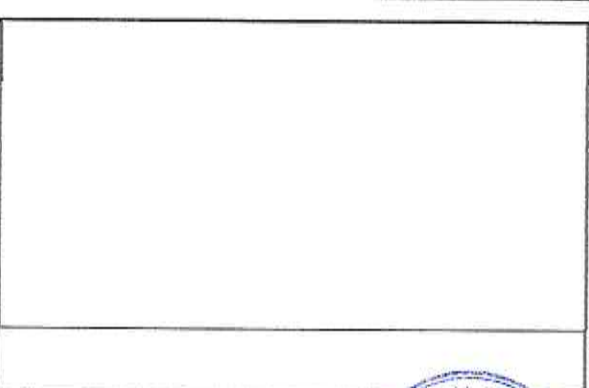

Observación: Si es necesario se pueden agregar hojas adicionales y actualizar el número de hojas.

*[Firma]*  
Firma y sello del Presidente de la OPF

*[Firma]*  
Firma y Sello Director Centro Educativo Público