

DEPARTAMENTO:	Zacapa	MUNICIPIO:	Río Hondo
NOMBRE DEL ESTABLECIMIENTO:	EODP Anexa a EORM Aldea La Pepesca	DIRECCIÓN DEL ESTABLECIMIENTO:	Aldea La Pepesca
CÓDIGO DEL ESTABLECIMIENTO:	19-03-0843-42	FECHA:	21/10/2024



Foto 1. Mantenimiento de estructura de metal de puerta aula 1



Foto 2. Mantenimiento de estructura de metal de puerta aula 2



Foto 3. Repello, cernido y pintura en muro interno aula 1

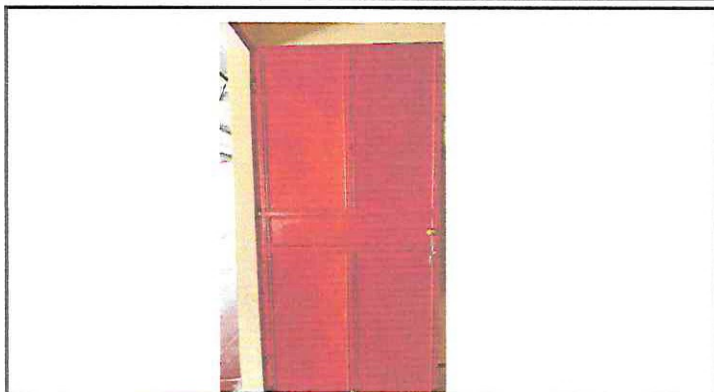

Foto 4. Repello, cernido y pintura en muro interno aula 2



foto 5. Repello, cernido y pintura en muro externo aula 1

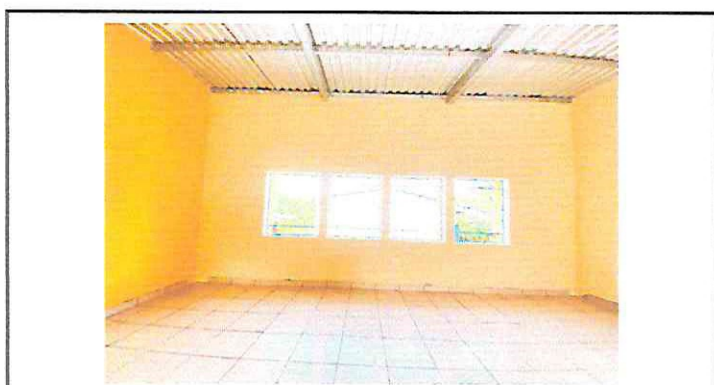

foto 6. Repello, cernido y pintura en muro externo aula 2

Observación: Si es necesario se pueden agregar hojas adicionales y actualizar el número de hojas.

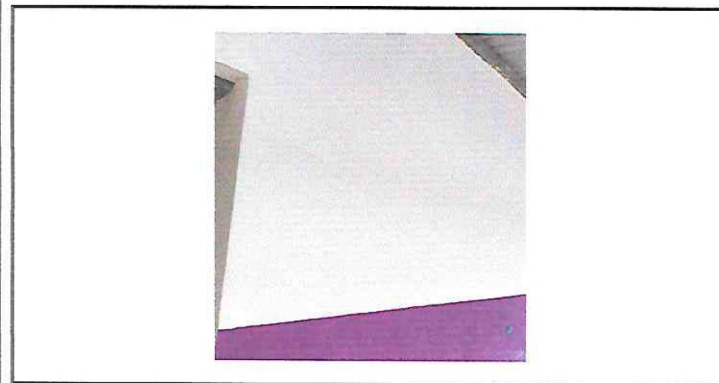
Firma y sello del Presidente de la CP

Firma y Sello Director Centro Educativo Público

DEPARTAMENTO:	Zacapa	MUNICIPIO:	Río Hondo
NOMBRE DEL ESTABLECIMIENTO:	EODP Anexa a EORM Aldea La Pepesca	DIRECCIÓN DEL ESTABLECIMIENTO:	Aldea La Pepesca
CÓDIGO DEL ESTABLECIMIENTO:	19-03-0843-42	FECHA:	21/10/2024



foto 7. Mantenimiento de estructura de metal de ventana aula 1



foto 8. Mantenimiento de estructura de metal de ventana aula 2



foto 9. Sustitución de lámina por lámina troquelada aluzinc calibre 26, levantado de muro con block para elevar el techo de lámina, sustitución de estructura de soporte de madera por metal aula 1

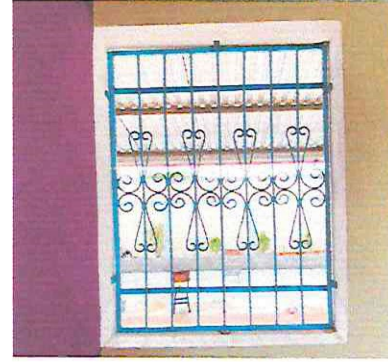

foto 10. Sustitución de lámina por lámina troquelada aluzinc calibre 26, levantado de muro con block para elevar el techo de lámina, sustitución de estructura de soporte de madera por metal aula 2



foto 11. Sustitución de tomacorrientes dobles



Foto 12. Repello, cernido y pintura de muro perimetral lado exterior y Reparación de muro perimetral de block

Observación: Si es necesario se pueden agregar hojas adicionales y actualizar el número de hojas.

Firma y sello del Presidente de la ODP



Firma y Sello Director Centro Educativo Público



DEPARTAMENTO:	Zacapa	MUNICIPIO:	Río Hondo
NOMBRE DEL ESTABLECIMIENTO:	EODP Anexa a EORM Aldea La Pepesca	DIRECCIÓN DEL ESTABLECIMIENTO:	Aldea La Pepesca
CÓDIGO DEL ESTABLECIMIENTO:	19-03-0843-42	FECHA:	21/10/2024



foto 13. sustitución de Inodoro



Foto 14. Sustitución de puertas de sanitario

Observación: Si es necesario se pueden agregar hojas adicionales y actualizar el número de hojas.

Firma y sello del Presidente de la OPR



Firma y Sello Director Centro Educativo Público

