

PROGRAMA DE MANTENIMIENTO DE EDIFICIOS ESCOLARES PÚBLICOS
REGISTRO FOTOGRÁFICO

SITUACIÓN DEFICIENCIAS DETERMINADAS PREVIO DURANTE POSTERIOR

DEPARTAMENTO:	0	MUNICIPIO:	0
NOMBRE DEL ESTABLECIMIENTO:	0	DIRECCIÓN DEL ESTABLECIMIENTO:	0
CÓDIGO DEL ESTABLECIMIENTO:	0	FECHA:	



Foto 1: Sustitución de Puertas



Foto 2: Sustitución de Ventanas



Foto 3: Sustitución de Pila



Foto 4: Instalación de depósito de agua



Foto 5: Sustitución de Tubería de agua potable



Foto 6: Sustitución de accesorios para inodoros

Firma y sello del Presidente de la OPF

Observación: Si es necesario se pueden agregar hojas adicionales y actualizar el número de hojas

Firma y Sello Director Centro Educativo Público



DEPARTAMENTO:	Zapala
NOMBRE DEL ESTABLECIMIENTO:	Escuela Oficial de Párvulos Aldea Pasabien
DIRECCIÓN DEL ESTABLECIMIENTO:	Aldea Pasabien
FECHA:	5/3/2024
MUNICIPIO:	Rio Hondo

UACIÓN DEFICIENCIAS DETERMINAD
 PREVIÓ
 DURANTE
 POSTERIOR

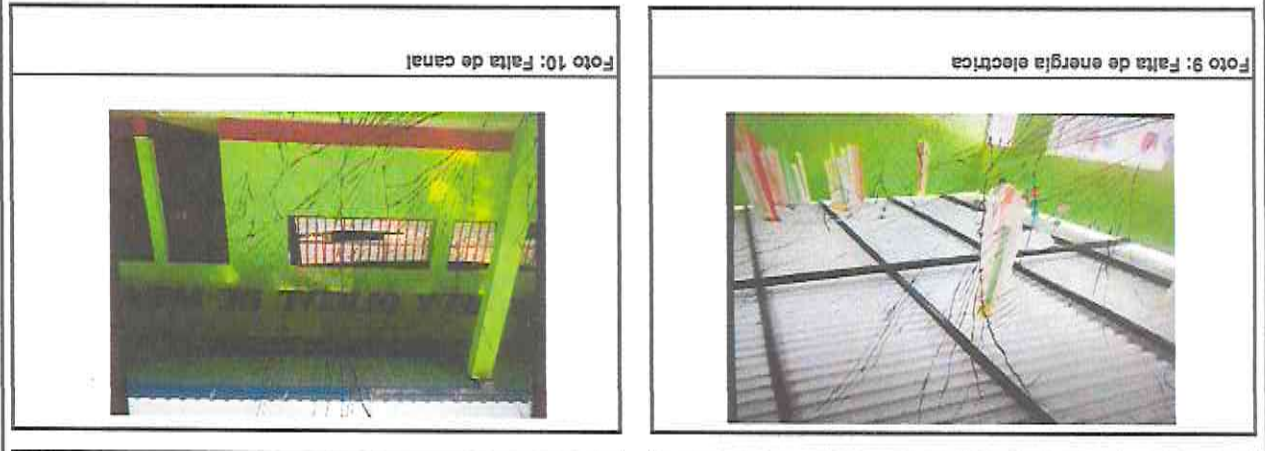

Observación: Si es necesario se pueden agregar hojas adicionales y actualizar el número de hojas.

Firma y sello del Presidente de la OPF

Candida Surely Cys...

Firma y Sello Director Centro Educativo Público

ALDEA PASABIEN

ESCUELA OFICIAL DE PÁRVULOS

UACIÓN DEFICIENCIAS DETERMINAD
 PREVIÓ
 DURANTE
 POSTERIOR

DEPARTAMENTO:	Zacapa	MUNICIPIO:	Río Hondo
NOMBRE DEL ESTABLECIMIENT	Escuela Oficial de Párulos Aldea Pasabien	DIRECCIÓN DEL ESTABLECIMIENTO:	Aldea Pasabien
ESTABLECIMIENT	1903 0745 42	FECHA:	5/3/2024



Foto 13: Pintura deteriorada



Foto 14: Plancha de cemento en mal estado

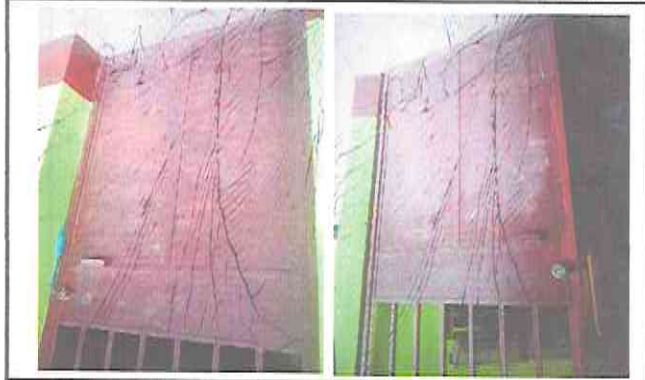

Foto 3:



Foto 4:

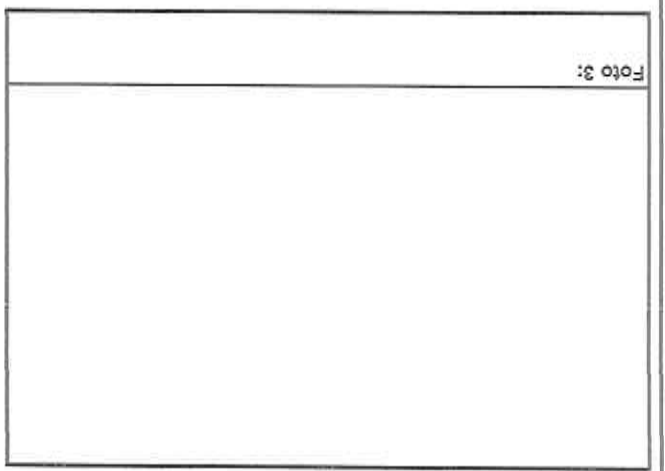

Foto 5:

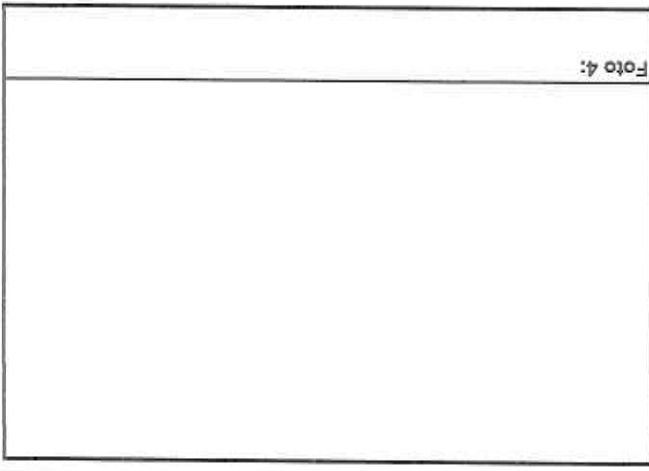

Foto 6:

Observación: Si es necesario se pueden agregar hojas adicionales y actualizar el número de hojas.

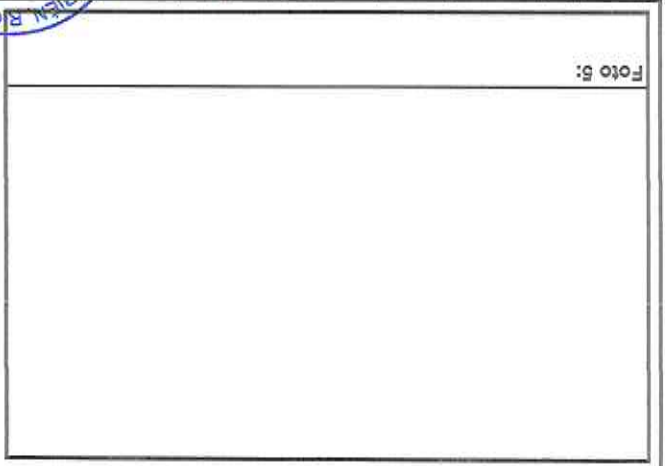
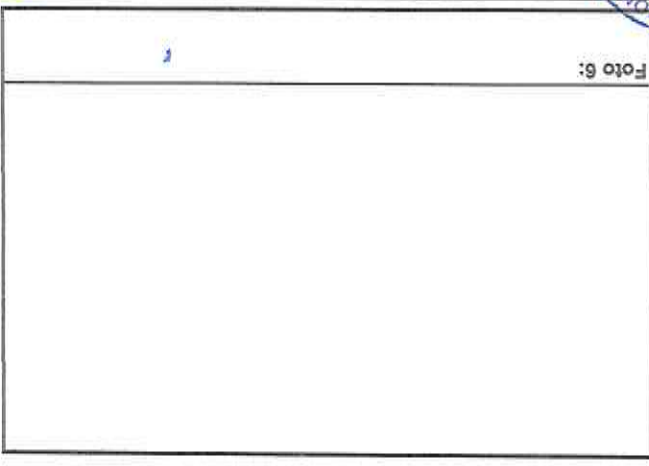
 Firma y sello del Presidente de la OPF Candida Sueely Cruz	 Firma y Sello Director Centro Educativo Público 
--	---