



**Negrita*REGISTRO FOTOGRÁFICO
PROGRAMA DE MANTENIMIENTO DE EDIFICIOS ESCOLARES PÚBLICOS**

PRA-FOR-123
Versión 1

SITUACIÓN DEFICIENCIAS DETERMINADAS PREVIO DURANTE POSTERIOR

DEPARTAMENTO:	Zacapa	MUNICIPIO:	Río HONDO
NOMBRE DEL ESTABLECIMIENTO:	Escuela Oficial Rural Mixta. Aldea Pasabién	DIRECCIÓN DEL ESTABLECIMIENTO:	Aldea Pasabién, Río Hondo, Zacapa
CÓDIGO DEL ESTABLECIMIENTO:	19-03-0122-43	FECHA:	6/3/2024



Foto 1: sustitución de tubería PVC línea secundaria para aguas negras



Foto 2: sustitución de estructura actual por estructura de mampostería para depósito de agua



Foto 3: sustitución de instalación de depósito de agua de 2500 litros



Foto 4: sustitución de tubería línea principal agua potable



Foto 5: instalación de azulejos en paredes de sanitario



Foto 6: sustitución inodoro, incluye accesorios de instalación

Observación: Si es necesario se pueden agregar hojas adicionales y actualizar el número de hojas.

Firma y sello del Presidente de la OPF



Firma y Sello Director Centro Educativo Público



SITUACIÓN DEFICIENCIAS DETERMINADAS

PREVIO

DURANTE

POSTERIOR

DEPARTAMENTO:	Zacapa	MUNICIPIO:	Río HONDO
NOMBRE DEL ESTABLECIMIENTO:	Escuela Oficial Rural Mixta, Aldea Pasabién	DIRECCIÓN DEL ESTABLECIMIENTO:	Aldea Pasabién, Río Hondo, Zacapa
CÓDIGO DEL ESTABLECIMIENTO:	19-03-0122-43	FECHA:	6/3/2024



Foto 1: instalación de azulejos en mueble para lavamanos



Foto 2: instalación de piso cerámico antideslizante



Foto 3: mantenimiento de puertas (lijado, pintura, pasadores)



Foto 4: instalación de puerta de metal

Foto 5:

Foto 6:

Observación: Si es necesario se pueden agregar hojas adicionales y actualizar el número de Hojas.



Firma y sello del Presidente de la O.P.F.



Firma y Sello Director Centro Educativo Público



SITUACIÓN DEFICIENCIAS DETERMINADAS

PREVIO

DURANTE

POSTERIOR

DEPARTAMENTO:	Zacapa	MUNICIPIO:	Río HONDO
NOMBRE DEL ESTABLECIMIENTO:	Escuela Oficial Rural Mixta, Aldea Pasabién	DIRECCIÓN DEL ESTABLECIMIENTO:	Aldea Pasabién, Río Hondo, Zacapa
CÓDIGO DEL ESTABLECIMIENTO:	19-03-0122-43	FECHA:	6/3/2024



Foto 1: mantenimiento de balcón



Foto 2: mantenimiento de puertas (lijado, pintura, tubo y vidrios)



Foto 3: Instalación de puerta de metal



Foto 4: instalación de unidad de fuerza (ducto, tomacorriente, cableado y caja para verificadores)



Foto 5: Instalación de torta de concreto



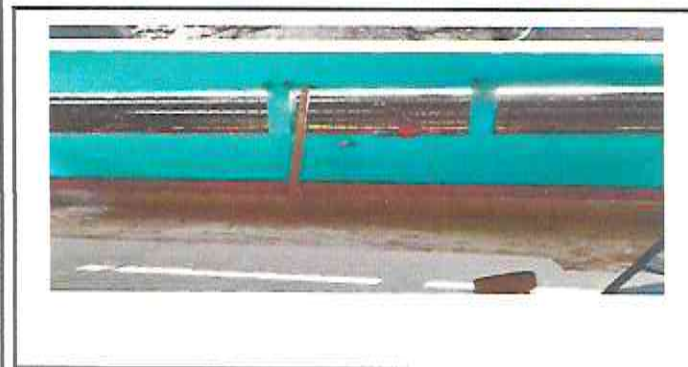

Foto 6:

Observación: Si es necesario se pueden agregar hojas adicionales y actualizar el número de hojas.

Firma y sello del Presidente de la OPF

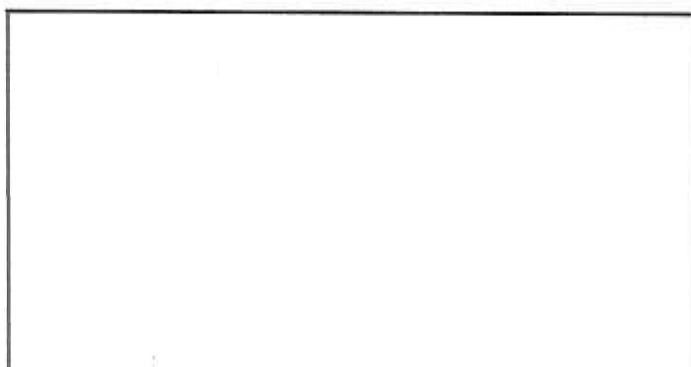

Firma y Sello Director Centro Educativo Público





SITUACIÓN DEFICIENCIAS DETERMINADAS

PREVIO

DURANTE

POSTERIOR

DEPARTAMENTO:	Zacapa	MUNICIPIO:	Río HONDO
NOMBRE DEL ESTABLECIMIENTO:	Escuela Oficial Rural Mixta, Aldea Pasabién	DIRECCIÓN DEL ESTABLECIMIENTO:	Aldea Pasabién, Río Hondo, Zacapa
CÓDIGO DEL ESTABLECIMIENTO:	19-03-0122-43	FECHA:	6/3/2024



foto 1: instalación de mueble de cocina de concreto



foto 2: Instalacion de azulejo en mueble de cocina.



foto 3: cerramiento de paredes) mojilnete



foto 4: demolicion de repello y cernido en muro



foto 5: aplicación de repello y cernido en muro



foto 6: Instalación de pila de cemento de de dos lavaderos

Observación: Si es necesario se pueden agregar hojas adicionales y actualizar el número de hojas.

Firma y sello del Presidente de la OPF



Firma y Sello Director Centro Educativo Público



SITUACIÓN DEFICIENCIAS DETERMINADAS PREVIO DURANTE POSTERIOR

DEPARTAMENTO:	Zacapa	MUNICIPIO:	Río HONDO
NOMBRE DEL ESTABLECIMIENTO:	Escuela Oficial Rural Mixta, Aldea Pasabién	DIRECCIÓN DEL ESTABLECIMIENTO:	Aldea Pasabién, Río Hondo, Zacapa
CÓDIGO DEL ESTABLECIMIENTO:	19-03-0122-43	FECHA:	3/06/2024



foto 1: sustitución de chimenea de concreto para estufa



foto 2: sustitución de plancha de metal



foto 3: sustitución de rampa para ingreso principal

Observación: Si es necesario se pueden agregar hojas adicionales y actualizar el número de hojas.



Firma y sello del Presidente de la OPF



Firma y Sello Director Centro Educativo Público