

SITUACIÓN DEFICIENCIAS DETERMINADAS PREVIO DURANTE POSTERIOR

| | | | |
|-----------------------------|--|--------------------------------|-------------------------------------|
| DEPARTAMENTO: | Zacapa | MUNICIPIO: | Río Hondo |
| NOMBRE DEL ESTABLECIMIENTO: | Escuela Oficial Rural Mixta Aldea Santa Cruz | DIRECCIÓN DEL ESTABLECIMIENTO: | Aldea Santa Cruz, Río Hondo, Zacapa |
| CÓDIGO DEL ESTABLECIMIENTO: | 19-03-0106-43 | FECHA: | 30 octubre de 2024 |



Observación: si es necesario se pueden agregar hojas fotográficas y actualizar el número de fotos.

| | | | |
|---|---|---|---|
|  Firma y sello del Presidente de la OPF |  |  Firma y Sello Director Centro Educativo Público |  |
|---|---|---|---|

SITUACIÓN DEFICIENCIAS DETERMINADAS PREVIO DURANTE POSTERIOR

| | | | |
|-----------------------------|--|--------------------------------|-------------------------------------|
| DEPARTAMENTO: | Zacapa | MUNICIPIO: | Río Hondo |
| NOMBRE DEL ESTABLECIMIENTO: | Escuela Oficial Rural Mixta Aldea Santa Cruz | DIRECCIÓN DEL ESTABLECIMIENTO: | Aldea Santa Cruz, Río Hondo, Zacapa |
| CÓDIGO DEL ESTABLECIMIENTO: | 19-03-0106-43 | FECHA: | 30 de octubre de 2024 |



Foto 7: Reparación de piso de torta de concreto(nivelar la base), sustitución de piso de torta de concreto a piso ceramico con zócalo en aula 3



Foto 8: Reparación de piso de torta de concreto(nivelar la base), sustitución de piso de torta de concreto a piso ceramico con zócalo en aula 4

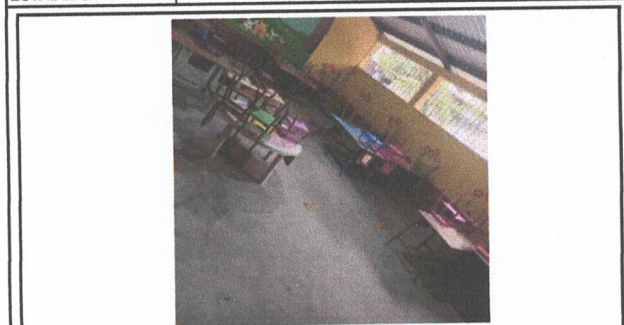

Foto 9: Mantenimiento a portón de metal

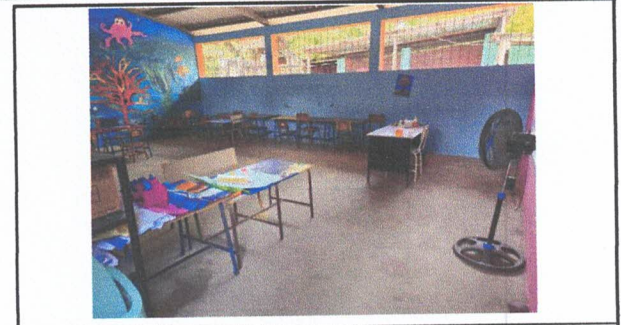

Foto 10: Sustitución de estufa rural (completa) incluye chimenea y plancha de metal



Foto 11: Instalación de azulejo en estufa rural

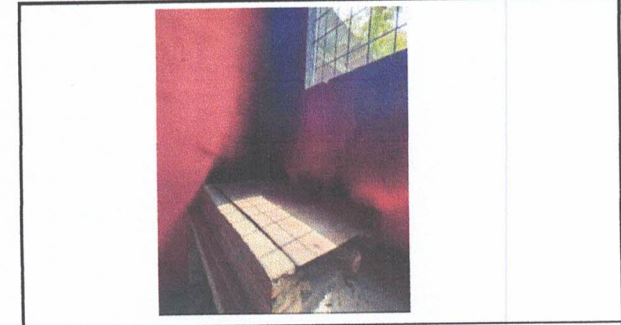

Foto 12: Sustitución de focos ahorradores y plafoneras

Observación: Si es necesario se pueden agregar hojas adicionales y actualizar el número de ellas

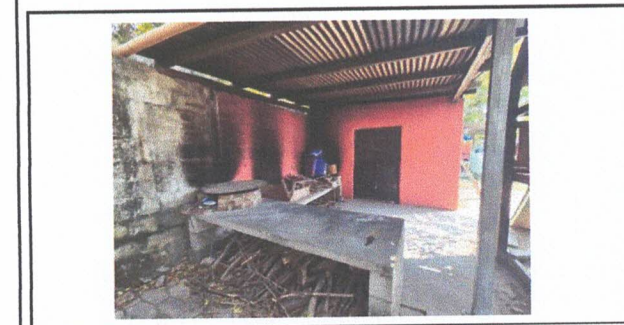

Firma y Sello del Presidente de la OPF

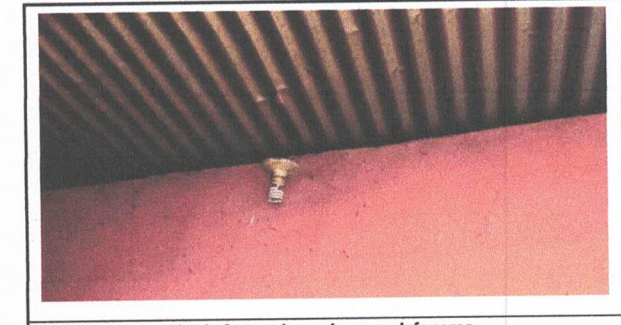
Firma y Sello Director Centro Educativo Público



SITUACIÓN DEFICIENCIAS DETERMINADAS

PREVIO

DURANTE

POSTERIOR

| | | | |
|-----------------------------|--|--------------------------------|-------------------------------------|
| DEPARTAMENTO: | Zacapa | MUNICIPIO: | Río Hondo |
| NOMBRE DEL ESTABLECIMIENTO: | Escuela Oficial Rural Mixta Aldea Santa Cruz | DIRECCIÓN DEL ESTABLECIMIENTO: | Aldea Santa Cruz, Río Hondo, Zacapa |
| CÓDIGO DEL ESTABLECIMIENTO: | 19-03-0106-43 | FECHA: | 30 de octubre de 2024 |



Foto 13: Sustrucción de interruptores simples



foto 14: Sustrucción de tomacorrientes dobles

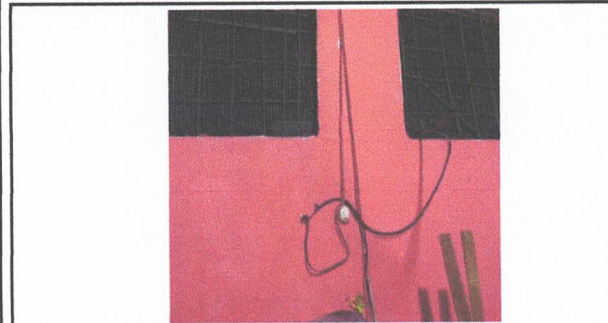

#!VALOR!
foto 15: Reparación de cableado eléctrico principal para la cocina

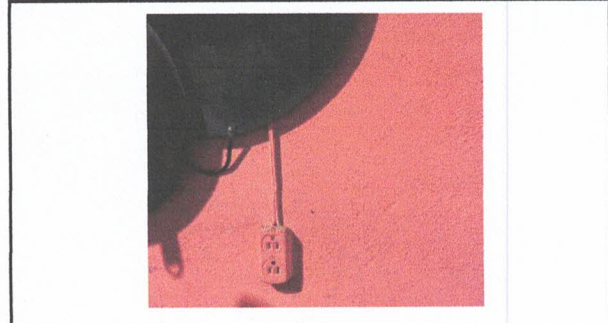
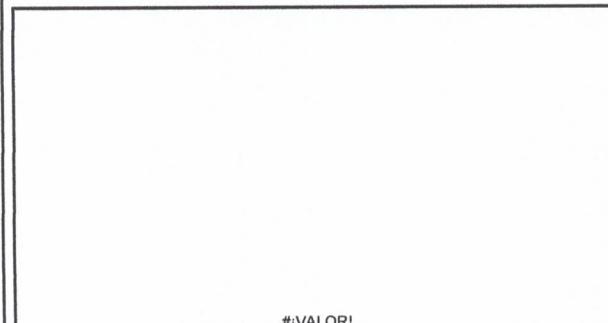

foto 16: Reparación de pared de block (cepillado , aplicar repello, cernido y pintura)



foto 17: Reparación de piso de torta de concreto(nivelar la base) y sustrucción de piso de torta de conreto a piso ceramico con zócalo en la cocina

Observación: Si es necesario se pueden agregar hojas fotográficas y actualizar el número de fotos.

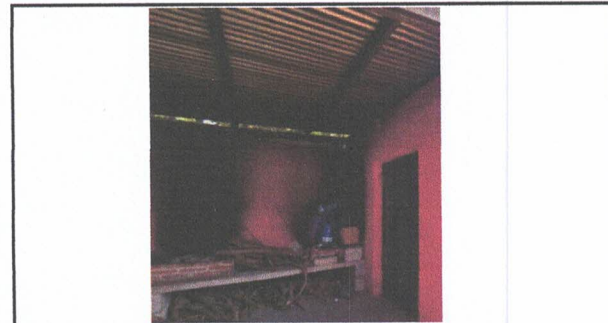
Firma y sello del presidente de la OPF



Firma y Sello Director Centro Educativo Público

